ସତ୍ୟ ନ୍ୟୁଜ୍

ଓଡ଼ିଆ ଦୈନିକ

RNI No.-ODIODI/2024/17847

www.satyanews24.in
RNI No.ODIODI/2024/17847
୦୧ ବର୍ଷ | Volume-01
ISSUE - 46 | ସଂଖ୍ୟା-୪୬
ଭୁବନେଶ୍ୱର, ମଙ୍ଗଳବାର ୪, ମାର୍ଚ୍ଚ ୨୦୨୫
Bhubaneswar, Tuesday, 4, March 2025
୦୮ ପୃଷ୍ଠା | Pages-08
ମୂଲ୍ୟ : ୭.୦୦ ଟଙ୍କା | Price : Rs.7.00
E-Mail : satyanews24.bbsr@gmail.com

Like, Follow & Subscribe
Satya News24

ସୀମାରେ ଅନୁପ୍ରବେଶ ନେଇ କଡ଼ା ଚେତାବନୀ

- ପଶ୍ଚିମବଙ୍ଗ ସରକାରଙ୍କୁ ରାଜସ୍ୱ ମନ୍ତ୍ରୀଙ୍କ ନାଲି ଆଖି
- କ୍ଷେତ୍ରୀୟ ସୀମା ଚିହ୍ନଟ ପାଇଁ ଏକ ମିଳିତ ଅଭ୍ୟାସ ଆରମ୍ଭ

ଭୁବନେଶ୍ୱର : ନଦୀପଠାର ସୀମାବର୍ତ୍ତୀ ଅଞ୍ଚଳରୁ ବାଲି ଉତ୍ତୋଳନକୁ ନେଇ ଦୀର୍ଘଦିନ ଧରି ଚାଲିଥିବା ବିବାଦ ମଧ୍ୟରେ ସୋମବାର ସୁବର୍ଣ୍ଣରେଖା ନଦୀ କୂଳରେ ଓଡ଼ିଶା ଏବଂ ପଶ୍ଚିମବଙ୍ଗ ମଧ୍ୟରେ କ୍ଷେତ୍ରୀୟ ସୀମା ଚିହ୍ନଟ ପାଇଁ ଏକ ମିଳିତ ଅଭ୍ୟାସ ଆରମ୍ଭ ହୋଇଛି । ରାଜ୍ୟ ପରିଚାଳିତ ଖଣି ବ୍ୟବହାର କରି ପଶ୍ଚିମବଙ୍ଗ ଓଡ଼ିଶାର କ୍ଷେତ୍ରାଧିକାରରୁ ବାଲି ଉତ୍ତୋଳନ କରୁଥିବା ଅଭିଯୋଗ ଆସିବା ପରେ ଉତ୍ତେଜନା ସୃଷ୍ଟି ହୋଇଥିଲା । ଏହି ସୀମାଗତ ଚିନ୍ତାଧାରାର ସମାଧାନ ପାଇଁ ଉଭୟ ରାଜ୍ୟର ଅଧିକାରୀମାନେ ଏକତ୍ରିତ ହୋଇଥିଲେ, ଯାହା ଫଳରେ ପଶ୍ଚିମବଙ୍ଗରେ ଅବସ୍ଥିତ ସୋନାକାନିଆରୁ ଓଡ଼ିଶାର ଦକ୍ଷିଣ ପ୍ରହରାଜପୁର ପର୍ଯ୍ୟନ୍ତ ନଦୀ ସୀମା ନିର୍ଦ୍ଧାରଣ କରିବା ପାଇଁ ଯୋଜନାବଦ୍ଧ ମୂଲ୍ୟାୟନ କରାଯାଇଥିଲା । ମାପ ପାଇଁ ନଦୀ କୂଳରେ ଚାରୋଟି ସ୍ଥାନ ସ୍ଥିର କରାଯାଇଛି । ପଶ୍ଚିମବଙ୍ଗ ଦ୍ୱାରା ଏହାର ନ୍ୟାୟିକ କ୍ଷେତ୍ର ବାହାରେ ବାଲି ଉତ୍ତୋଳନ କରାଯାଉଥିବା ଅଭିଯୋଗ ଆଣିଥିବା ଓଡ଼ିଶା ବାସିନ୍ଦାଙ୍କ ଅଭିଯୋଗର ସମାଧାନ ଏବଂ ସଂଶୋଧନ ପାଇଁ ଏହି ପଦକ୍ଷେପକୁ ଗୁରୁତ୍ୱପୂର୍ଣ୍ଣ ମନେ କରାଯାଉଛି । ବିବାଦୀୟ ଅଞ୍ଚଳଗୁଡ଼ିକର ମ୍ୟାପିଂରେ ଉତ୍ତମ ସଠିକତା ସୁନିଶ୍ଚିତ କରିବା ପାଇଁ ମୂଲ୍ୟାଙ୍କନ ପ୍ରକ୍ରିୟା ଭୂ-ସନ୍ଦର୍ଭ ପ୍ରଯୁକ୍ତିବିଦ୍ୟା ବ୍ୟବହାର କରୁଛି । ସ୍ଥାନୀୟ ଅଭିଯୋଗ ପରେ ଓଡ଼ିଶା ସରକାର ସକ୍ରିୟ ଭାବରେ ଜଡିତ ହୋଇଥିଲେ, ଯାହା ଫଳରେ ପଶ୍ଚିମବଙ୍ଗ ବାଲି ଉଠାଣ କାର୍ଯ୍ୟକଳାପକୁ ଅସ୍ଥାୟୀ ଭାବରେ ବନ୍ଦ କରିଦେଇଥିଲା । ଏହି ବିବାଦ ଦେଶରେ ଆନ୍ତଃରାଜ୍ୟ ସମ୍ବଳ ପରିଚାଳନାର ଜଟିଳତା ଏବଂ ଚ୍ୟାଲେଞ୍ଜକୁ ଉଜାଗର କରିଛି, ଯାହା ଦ୍ୱାରା ନିରପେକ୍ଷ ଏବଂ ସ୍ଥାୟୀ ଅଭ୍ୟାସ ପାଇଁ ଆହୁରି ଆଲୋଚନା ଆରମ୍ଭ ହୋଇଛି । "ଆମେ ଭୂମିଗତ ବାସ୍ତବତା ଯାଞ୍ଚ କରିବା ଏବଂ ଓଡ଼ିଶା ପାର୍ଶ୍ୱରେ ବାଲି ଖଣିଗୁଡ଼ିକ ବେଆଇନ ଭାବରେ ଖନନ କରାଯାଉଥିବା ଅଭିଯୋଗର ତଦନ୍ତ କରିବାକୁ ଆସିଥିଲୁ । ପଶ୍ଚିମବଙ୍ଗ ପାର୍ଶ୍ୱରେ ଖଣିଗୁଡ଼ିକୁ ବିଧିବଦ୍ଧ ଭାବରେ

ନିଲାମ କରାଯାଇଛି ଏବଂ ସେହି ଅନୁଯାୟୀ ଖଣି କାର୍ଯ୍ୟ ଚାଲିଛି," ବାଲେଶ୍ୱର ଅତିରିକ୍ତ ଜିଲାପାଳ ହେମନ୍ତ କୁମାର ସିଂହ କହିଛନ୍ତି । "ତଥାପି, ଓଡ଼ିଶା ପାର୍ଶ୍ୱରେ ବାଲି ଖଣିଗୁଡ଼ିକ ବର୍ତ୍ତମାନ ଅନୁମୋଦନ ପର୍ଯ୍ୟାୟରେ ଅଛି । ଖଣି ସ୍ଥାନ ନିର୍ଣ୍ଣୟ କରିବା ପାଇଁ ଓଡ଼ିଶା ସ୍ପେସ୍ ଆପ୍ଲିକେସନ୍ ସେଣ୍ଟର ର ଅଧିକାରୀମାନଙ୍କର ଏକ ଦଳ ଜିଓ-ରେଫରେନ୍ସିଂ ପ୍ରଯୁକ୍ତିବିଦ୍ୟା ବ୍ୟବହାର କରୁଛି," ADM ପ୍ରକାଶ କରିଛନ୍ତି । ଓଡ଼ିଶାର ରାଜସ୍ୱ ମନ୍ତ୍ରୀ ସୁରେଶ ପୂଜାରୀ କହିଛନ୍ତି, "ଓଡିଶା, ପଶ୍ଚିମବଙ୍ଗ ଏବଂ ବିହାର ବିଚ୍ଛିନ୍ନ ହେବା ପରଠାରୁ ଦୁଇ ରାଜ୍ୟ ମଧ୍ୟରେ ସୀମା ଏପର୍ଯ୍ୟନ୍ତ ସ୍ପଷ୍ଟ ଭାବରେ ସୀମାବଦ୍ଧ ହୋଇନାହିଁ । ବିବାଦ ବିଷୟରେ କ'ଣ କହିବା । ସୀମା ଚିହ୍ନଟ କରିବା ପାଇଁ ପ୍ରକ୍ରିୟା ଆରମ୍ଭ ହୋଇସାରିଛି ।" "ଆମେ ପଡ଼ୋଶୀ ପଶ୍ଚିମବଙ୍ଗ ସରକାରଙ୍କ ସହିତ ଯୋଗାଯୋଗରେ ଅଛୁ । ଏକ ସୌହାର୍ଦ୍ଦପୂର୍ଣ୍ଣ ପରିବେଶରେ ଆଲୋଚନା ଚାଲିଛି । ଖୁବ୍ ଶୀଘ୍ର କ୍ଷେତ୍ର ଯାଞ୍ଚ ପରେ ସୀମା ନିର୍ଣ୍ଣୟ କରାଯିବ । ଆମେ ପଶ୍ଚିମବଙ୍ଗଙ୍କୁ ଆବଶ୍ୟକୀୟ ଶିକ୍ଷା ଦେବୁ," ରାଜସ୍ୱ ମନ୍ତ୍ରୀ ଆହୁରି କହିଛନ୍ତି ।

ଖୁବ୍‌ଶୀଘ୍ର ରାଜ୍ୟରେ ପୌଷ୍ୟ ସନ୍ତାନ ଯୋଜନା

ଝାରସୁଗୁଡ଼ାରେ ଅନାଥ ଛୁଆଙ୍କ ଦାୟିତ୍ୱ ନେଇଛନ୍ତି ରାଜ୍ୟ ସରକାର । ଏନେଇ ରାଜସ୍ୱ ମନ୍ତ୍ରୀ ସୁରେଶ ପୂଜାରୀ ସୋମବାର ଏକ ବଡ଼ ସୂଚନା ଦେଇଛନ୍ତି । ଖୁବ୍‌ଶୀଘ୍ର ରାଜ୍ୟରେ ପୌଷ୍ୟ ସନ୍ତାନ ଯୋଜନା କାର୍ଯ୍ୟକାରୀ ହେବ ବୋଲି ମନ୍ତ୍ରୀ ଗଣମାଧ୍ୟକୁ କହିଛନ୍ତି ।ଏପ୍ରିଲ ପହିଲାରୁ ମାଗଣାରେ ଅନାଥ ଶିଶୁଙ୍କୁ ଶିକ୍ଷା ଦାନ କରାଯିବ ବୋଲି ମନ୍ତ୍ରୀ କହିଛନ୍ତି । ସିଏସ୍‌ଆର ପାଣ୍ଠି ବିନିଯୋଗରେ ଏହି ମାଗଣା ଶିକ୍ଷାଦାନ କରାଯିବ । ଏନେଇ ଜଲାପାଳଙ୍କ ନେତୃତ୍ୱରେ ଏକ କମିଟି ଗଠନ କରାଯାଇଛି । କମିଟିରେ ଗଉଖ କର୍ତ୍ତୃପକ୍ଷ, ମହିଳା ଓ ଶିଶୁ ବିକାଶ ଅଧିକାରୀଙ୍କ ସହ ଜିଲା ଶିକ୍ଷା ଅଧିକାରୀ ରହିବେ । ଏହାକୁ ନେଇ ଏକ ଟ୍ରଷ୍ଟ ବୋର୍ଡ ଗଠନ କରାଯିବ ବୋଲି ମନ୍ତ୍ରୀ ପୂଜାରୀ କହିଛନ୍ତି ।

ସୁପ୍ରିମକୋର୍ଟଙ୍କ ଗୁରୁତ୍ୱପୂର୍ଣ୍ଣ ରାୟ

ଦୃଷ୍ଟିବାଧିତ ବ୍ୟକ୍ତି ନ୍ୟାୟିକ ସେବାରେ ହେବେ ନିଯୁକ୍ତ

ନୂଆଦିଲ୍ଲୀ : ଦୃଷ୍ଟିବାଧିତ ବ୍ୟକ୍ତିମାନଙ୍କୁ ନ୍ୟାୟିକ ସେବାରେ ନିଯୁକ୍ତି ପ୍ରଦାନକୁ ମନା କରାଯାଇପାରିବ ନାହିଁ । କେବଳ ଦୃଷ୍ଟିବାଧିତ ନୁହନ୍ତି, ଯେକୌଣସି ଦିବ୍ୟାଙ୍ଗ ବ୍ୟକ୍ତିଙ୍କୁ ତାଙ୍କ ଶାରୀରିକ ଭିନ୍ନକ୍ଷମତାକୁ ଆଳକରି ନ୍ୟାୟିକ ସେବାରେ ନିଯୁକ୍ତିରୁ ବାଦ୍ ଦିଆଯିବା ଅନୁଚିତ ବୋଲି ସୁପ୍ରିମକୋର୍ଟ ସୋମବାର ଏକ ଗୁରୁତ୍ୱପୂର୍ଣ୍ଣ ରାୟ ଦେଇଛନ୍ତି । ଏଥିସହ ମଧ୍ୟପ୍ରଦେଶ ସରକାରଙ୍କ ଏ ସମ୍ପର୍କିତ ଏକ କଟକଣାକୁ ଅଦାଲତ ଖାରଜ କରିଦେଇଛନ୍ତି । କିଛି ରାଜ୍ୟର ନ୍ୟାୟିକ ସେବାରେ ଦିବ୍ୟାଙ୍ଗ ବ୍ୟକ୍ତିମାନଙ୍କୁ ସଂରକ୍ଷଣ ଦେବାକୁ ମନା କରାଯାଇଥିଲା । ଏହାକୁ ଚ୍ୟାଲେଞ୍ଜ କରି ୫ଟି ପିଟିଶନ ଆବେଦନକାରୀଙ୍କ ପକ୍ଷରୁ ଦାଖଲ କରାଯାଇଥିବାବେଳେ ସୁପ୍ରିମକୋର୍ଟ ମଧ୍ୟପ୍ରଦେଶ ସେବା ପରୀକ୍ଷା (ନିଯୁକ୍ତି ଓ ସେବା ସର୍ତ୍ତ) ରୁଲ୍ସ ୧୯୯୪ର ନିୟମ ୬ଏ ଏବଂ ୭କୁ ନେଇ ନିଜ ଆଡୁ ଗୋଟିଏ ମାମଲା ରୁଜୁ

କରିଥିଲେ । ସ୍ୱଳ୍ପ ଦୃଷ୍ଟିଶକ୍ତି ସମ୍ପନ୍ନ ଓ ଆଦୌ ଦେଖି ପାରୁ ନ ଥିବା ପ୍ରାର୍ଥୀଙ୍କୁ ବିଚାର ବିଭାଗରେ ନିଯୁକ୍ତି ଦିଆଯାଇପାରିବ ନାହିଁ ବୋଲି ଉପରୋକ୍ତ ନିୟମରେ ଉଲ୍ଲେଖ ରହିଛି । ଜଷ୍ଟିସ ଜେ.ବି. ପରର୍ଦ୍ଦିୱାଲା ଏବଂ ଆର. ମହାଦେବନ୍‌ଙ୍କୁ ନେଇ ଗଠିତ ଖଣ୍ଡପୀଠ ଗତ ଡିସେମ୍ବର ୩ (ଅନ୍ତର୍ଜାତୀୟ ଭିନ୍ନକ୍ଷମ ଦିବସ)ରେ ଏହି ସମସ୍ତ ମାମଲାର ଶୁଣାଣି ଶେଷକରି ରାୟ ସଂରକ୍ଷିତ ରଖିଥିଲେ । ସୋମବାର ସୁପ୍ରିମକୋର୍ଟ ଏହା ଉପରେ ରାୟ ଶୁଣାଇ କହିଛନ୍ତି, ଚୟନ ପ୍ରକ୍ରିୟାରେ ସାମିଲ ହୋଇଥିବା ପର୍ସନ୍ସ ୱିଦ୍ ଡିଜାବିଲିଟିଜ୍ (ପିଡବ୍ଲୁଡି) ପ୍ରାର୍ଥୀମାନେ ନ୍ୟାୟିକ ସେବାରେ ନିଯୁକ୍ତି ପାଇଁ ଯୋଗ୍ୟ । ସେମାନେ ପରୀକ୍ଷାରେ ଉତ୍ତୀର୍ଣ୍ଣ ହେଲେ ଖାଲି ପଦବୀରେ ସେମାନଙ୍କୁ ନିଯୁକ୍ତି ଦିଆଯାଇପାରିବ । ଭିନ୍ନକ୍ଷମମାନେ କୌଣସି ଭେଦଭାବର ସମ୍ମୁଖୀନ ହେବା ଅନୁଚିତ ନୁହେଁ । ରାଜ୍ୟଗୁଡ଼ିକ ଏଭଳି ବ୍ୟକ୍ତିଙ୍କ ନିଯୁକ୍ତି ସକାଶେ ସମାବେଶୀ ଢାଞ୍ଚା ପ୍ରସ୍ତୁତ ପାଇଁ ସକାରାମକ୍ ପଦକ୍ଷେପ ନେବା ଜରୁରୀ । କୌଣସି ଆଶାୟୀଙ୍କୁ କେବଳ ଭିନ୍ନକ୍ଷମତା ଆଧାରରେ ନିଯୁକ୍ତି ପ୍ରଦାନରୁ ମନା କରାଯାଇପାରିବ ନାହିଁ । ପର୍ସନ୍ସ ୱିଦ୍ ଡିଜାବିଲିଟିଜ୍ ଆକ୍ଟ, ୨୦୧୬ରେ ପ୍ରଦତ୍ତ ଅଧିକାର ବଳରେ ସରକାର ସେମାନଙ୍କୁ ଚାକିରି ଦେବେ ବୋଲି ଖଣ୍ଡପୀଠ କହିଛନ୍ତି । ପ୍ରକାଶ ଯେ, ଗତବର୍ଷ ନଭେମ୍ବର ୭ରେ ଖଣ୍ଡପୀଠ ସାରା ଦେଶର ନ୍ୟାୟିକ ସେବା ନିଯୁକ୍ତିରେ ଦିବ୍ୟାଙ୍ଗଙ୍କୁ ସମାନ ସୁଯୋଗ ପ୍ରଦାନକୁ ସୁନିଶ୍ଚିତ କରିବା ପାଇଁ ଅନେକ ନିର୍ଦ୍ଦେଶନାମା ଜାରି କରିଥିଲେ ।

ମୁଖ୍ୟମନ୍ତ୍ରୀଙ୍କ ଓଏସଡ଼ି କୌଶିକ ପଟ୍ଟନାୟକ

ଭୁବନେଶ୍ୱର : କେନ୍ଦୁଝର ବାଂଶପାଳ ତହସିଲଦାର କୌଶିକ ପଟ୍ଟନାୟକଙ୍କୁ ଗୁରୁତ୍ୱପୂର୍ଣ୍ଣ ଦାୟିତ୍ୱ । ମୁଖ୍ୟମନ୍ତ୍ରୀଙ୍କ OSD ହୋଇଛନ୍ତି କୌଶିକ ପଟ୍ଟନାୟକ । ମୁଖ୍ୟମନ୍ତ୍ରୀଙ୍କ OSD ନିଯୁକ୍ତି ନେଇ ବିଜ୍ଞପ୍ତି ପ୍ରକାଶ ପାଇଛି । ଆଜି ୧୮ ଜଣ ଓଏଏସ ଅଫିସରଙ୍କ ବଦଳି ସଂକ୍ରାନ୍ତ ବିଜ୍ଞପ୍ତି ପ୍ରକାଶ ପାଇଛି । କୌଶିକଙ୍କର ସାଧାରଣ ପ୍ରଶାସନ ବିଭାଗକୁ ବଦଳି କରାଯାଇ ଏହି ଗୁରୁତ୍ୱପୂର୍ଣ୍ଣ ଦାୟିତ୍ୱ ଦିଆଯାଇଛି । ପୂର୍ବରୁ କେନ୍ଦୁଝର ଏଡିଏମ ଥିବା ଆଲୋକ ପ୍ରଧାନଙ୍କୁ ବଦଳି କରାଯାଇ ମୁଖ୍ୟମନ୍ତ୍ରୀଙ୍କ କାର୍ଯ୍ୟାଳୟରେ ଯୁଗ୍ମ ସଚିବ ଭାବେ ଅବସ୍ଥାପିତ କରାଯାଇଛି । ସେହିପରି କେନ୍ଦୁଝର ଉପଜିଲ୍ଲାପାଳ ଥିବା ତ୍ରିଲୋଚନ ମହାନ୍ତିଙ୍କୁ ମୁଖ୍ୟମନ୍ତ୍ରୀଙ୍କ କାର୍ଯ୍ୟାଳୟରେ ଯୁଗ୍ମ ସଚିବ ଭାବେ ନିଯୁକ୍ତି ଦିଆଯାଇଥିଲା ।

ସେଣ୍ଟ୍ରିଂ ବାହାର କରିବାବେଳେ ଅଘଟଣ, ୨ ମୃତ

ଆସ୍କା : ଗଞ୍ଜାମ ଜିଲ୍ଲା ଆସିକା ଥାନା କର୍ପୁର ନୂଆଗାଁ ଗ୍ରାମରେ ଅଘଟଣ । ଛାତ ସ୍ଲାବରୁ ସେଣ୍ଟ୍ରିଂ ବାହାର କରିବା ସମୟରେ ଲୁହା ରଡ୍ ମାଟି ପଡ଼ି ଦୁଇ ଶ୍ରମିକଙ୍କ ମୃତ । ମୃତ ଦୁଇ ଶ୍ରମିକ ହେଲେ ଭେଟନଇ ଗ୍ରାମର ନିରଞ୍ଜନ ମହାନ୍ତି ଓ ବାଲିମାଳା ଗ୍ରାମର ଖାଦାଳ ସେଠୀ । ଉଭୟ କର୍ପୁର ନୂଆଗାଁରେ ଗୋଟିଏ ନିର୍ମାଣାଧୀନ ଘରୁ ଛାତର ସେଣ୍ଟ୍ରିଙ୍ଗ ବାହାର କରିବା ସମୟରେ ସେମାନଙ୍କ ଉପରେ ଲୁହାରଡ, ମାଟି ଓ ଅନ୍ୟାନ୍ୟ ଜିନିଷ ଉପରେ ପଡ଼ିଯାଇଥିଲା । ଫଳରେ ଉଭୟ ଗୁରୁତର ହୋଇଥିଲେ । ଅବଶ୍ୟ ସ୍ଥାନୀୟ ଲୋକେ ଉଭୟଙ୍କୁ ଚିକିତ୍ସା ପାଇଁ ଆସିକା ଉପଖଣ୍ଡ ଚିକିତ୍ସାଳୟରେ ଭର୍ତ୍ତି କରିଥିଲେ । ମାତ୍ର ଡାକ୍ତର ସେଠାରେ ତାଙ୍କୁ ମୃତ ଘୋଷଣା କରିଥିଲେ ।

ନୀତି ଆୟୋଗ ରିପୋର୍ଟ ଆର୍ଥିକ ସଚେତନ ହେଉଛନ୍ତି ମହିଳା

ନୂଆଦିଲ୍ଲୀ : ପୂର୍ବ ବର୍ଷ ତୁଳନାରେ ମହିଳାମାନଙ୍କ ମଧ୍ୟରେ ଆର୍ଥିକ ସଚେତନତା ୪୨% ବୃଦ୍ଧି ପାଇଛି । ସୋମବାର ନୂଆଦିଲ୍ଲୀରେ ନୀତି ଆୟୋଗ ଦ୍ୱାରା ଉନ୍ମୋଚନ କରାଯାଇଥିବା 'From Borrowers to Builders: Women's Role in India's Financial Growth Story' ଶୀର୍ଷକ ଏକ ରିପୋର୍ଟରେ ଏହା କୁହାଯାଇଛି । ରିପୋର୍ଟ ଅନୁଯାୟୀ, ଗତ ବର୍ଷ ଡିସେମ୍ବର ସୁଦ୍ଧା ପ୍ରାୟ ୨୭ ନିୟୁତ ମହିଳା ସେମାନଙ୍କ ଆର୍ଥିକ କାରବାର ଉପରେ ନଜର ରଖିଥିଲେ । ଏହି ରିପୋର୍ଟକୁ ଉନ୍ମୋଚନ କରି ନୀତି ଆୟୋଗର ମୁଖ୍ୟ ପରିଚାଳନା ଅଧିକାରୀ ବି.ଭି.ଆର ସୁବ୍ରମଣ୍ୟମ ମହିଳା ଉଦ୍ୟୋଗୀଙ୍କୁ ସଶକ୍ତ କରିବାରେ ଆର୍ଥିକ ସହାୟତାର ଗୁରୁତ୍ୱପୂର୍ଣ୍ଣ ଭୂମିକା ଉପରେ ଆଲୋକପାତ କରିଥିଲେ । ରିପୋର୍ଟରୁ ଜଣାପଡିଛି ଯେ ଗତ ବର୍ଷ ଡିସେମ୍ବରରେ ସମୁଦାୟ ସ୍ୱ-ନିରୀକ୍ଷଣ କ୍ଷେତ୍ରରେ ମହିଳାଙ୍କ ଅଂଶ ୧୯.୪୩%କୁ ବୃଦ୍ଧି ପାଇଛି, ଯାହା ୨୦୨୩ରେ ୧୭.୮୯% ଥିଲା ।

ମୁଖ୍ୟମନ୍ତ୍ରୀଙ୍କ ଅଭିଯୋଗ ଶୁଣାଣିର ନବମ ପାଳି

୮୪ ପ୍ରତିଶତ ମାମଲାର ସମାଧାନ ହୋଇଛି

- ଲୋକଙ୍କ ସରକାର ଲୋକଙ୍କ ସହିତ ଅଛନ୍ତି
- ତାଙ୍କ ସମସ୍ୟାର ତ୍ୱରିତ ସମାଧାନ କରିବା ପାଇଁ ପଦକ୍ଷେପ ନେଉଛନ୍ତି
- ଅଭିଯୋଗ ପ୍ରକୋଷ୍ଠରୁ ତୁରନ୍ତ କାର୍ଯ୍ୟାନୁଷ୍ଠାନ
- ୫ଜଣଙ୍କୁ ମୁଖ୍ୟମନ୍ତ୍ରୀଙ୍କ ରିଲିଫ୍ ପାଣ୍ଠିରୁ ତୁରନ୍ତ ସହାୟତା ମଞ୍ଜୁର
- ପ୍ରତ୍ୟେକ ପାଇଲେ ୧ ଲକ୍ଷ ଟଙ୍କା ଲେଖାଏଁ

ଭୁବନେଶ୍ୱର : ଲୋକଙ୍କ ମୁଖ୍ୟମନ୍ତ୍ରୀଙ୍କ ଲୋକଙ୍କ ଅଭିଯୋଗ ଶୁଣାଣି କାର୍ଯ୍ୟକ୍ରମର ଆଜି ଥିଲା ନବମ ପାଳି । ଲୋକଙ୍କ ସରକାର ଲୋକଙ୍କ ସହିତ ଅଛନ୍ତି । ତାଙ୍କ ଅଭିଯୋଗର ତ୍ୱରିତ ସମାଧାନ ପାଇଁ ପଦକ୍ଷେପ ନେଉଛନ୍ତି । ଆଜି ଅଭିଯୋଗ ପ୍ରକୋଷ୍ଠରେ ମୁଖ୍ୟମନ୍ତ୍ରୀ ଶ୍ରୀ ମୋହନ ଚରଣ ମାଝୀ ଲୋକଙ୍କ ସମସ୍ୟା ଓ ଦୁଃଖ ଶୁଣିବା ସହିତ ଏହାର ସମାଧାନ ଓ ପ୍ରତିକାର ପାଇଁ ତତ୍‌କାଳ ପଦକ୍ଷେପ ନେଇଛନ୍ତି ।

ମୁଖ୍ୟମନ୍ତ୍ରୀଙ୍କ ନିର୍ଦ୍ଦେଶକ୍ରମେ ଅଭିଯୋଗ ପ୍ରକୋଷ୍ଠରେ ଆଜିଠୁ ଆରମ୍ଭ ହୋଇଛି ଏକ ସ୍ୱତନ୍ତ୍ର ଅଭିଯାନ । ସିଙ୍ଗିଲ୍ ୱିଣ୍ଡୋ ସିଷ୍ଟମରେ ଅସାଧ ଓ ଦୂରାରୋଗ୍ୟରେ ପୀଡ଼ିତ ବ୍ୟକ୍ତିଙ୍କୁ ମୁଖ୍ୟମନ୍ତ୍ରୀଙ୍କ ରିଲିଫ୍ ପାଣ୍ଠିରୁ ତୁରନ୍ତ ସହାୟତା ଯୋଗାଇ ଦିଆଯାଉଛି । ଆଜି ଏହି ସିଷ୍ଟମରେ ଚିକିତ୍ସା ଖର୍ଚ୍ଚ ପାଇଁ ପୁରୀ ଜିଲ୍ଲାର ନିମାପଡ଼ାରୁ ଆସିଥିବା ପକ୍ଷାଘାତ ଆକ୍ରାନ୍ତ ହେମନ୍ତ ସାହୁଙ୍କୁ ୧ ଲକ୍ଷ ଟଙ୍କା, ଖୋର୍ଦ୍ଧା ଜିଲ୍ଲା ନିରାକାରପୁରରୁ ଆସିଥିବା ପକ୍ଷାଘାତ ଆକ୍ରାନ୍ତ ବିଚିତ୍ର ପାଇକରାୟଙ୍କୁ ୧ ଲକ୍ଷ ଟଙ୍କା, ବାଲେଶ୍ୱର ଜିଲ୍ଲା ଭୋଗରାଇରୁ ଆସିଥିବା ବୋନ୍ ମ୍ୟାରୋ କ୍ୟାନସର ପୀଡ଼ିତା ହାଜିରା ବିବିଙ୍କୁ ୩ ଲକ୍ଷ ଟଙ୍କା ଏବଂ କନ୍ଧମାଳ ଜିଲ୍ଲା ଟିକାବାଲିରୁ ଆସିଥିବା କ୍ୟାନସର ପୀଡ଼ିତା ଇନ୍ଦୁ ବେହେରାଙ୍କୁ ୧ ଲକ୍ଷ ଟଙ୍କା ସହିତ ଗଜପତି ଜିଲ୍ଲାରୁ ପୁଅର ଚିକିତ୍ସାରେ ସର୍ବସ୍ୱାନ୍ତ ହୋଇଆସିଥିବା ଶ୍ରୀମତୀ ରଶ୍ମିତା ନାୟକଙ୍କୁ ୧ ଲକ୍ଷ ଟଙ୍କାର ସହାୟତା ରାଶି ମୁଖ୍ୟମନ୍ତ୍ରୀ ତୁରନ୍ତ ମଞ୍ଜୁର କରିଥିଲେ । ଏହି ତତ୍‌କାଳ ସହାୟତା ପ୍ରଦାନ ପ୍ରକ୍ରିୟାକୁ ତ୍ୱରାନ୍ୱିତ କରିବା ପାଇଁ ଅଭିଯୋଗ ପ୍ରକୋଷ୍ଠରେ ଡାକ୍ତରୀ ଦଳ ମଧ୍ୟ ନିୟୋଜିତ ଥିଲେ । ଗଣମାଧ୍ୟମକୁ ବିବୃତ୍ତି ରଖି ମୁଖ୍ୟମନ୍ତ୍ରୀ କହିଛନ୍ତି ଯେ, ଅଭିଯୋଗ ପ୍ରକୋଷ୍ଠ ଜରିଆରେ ଆମ ସରକାର ସବୁ ବର୍ଗର ଲୋକଙ୍କୁ ସହାୟତା ପ୍ରଦାନ କରୁଛନ୍ତି । ବିଶେଷ କରି ଭିନ୍ନକ୍ଷମ, ବରିଷ୍ଠ ଓ ଜରୁରୀ ସେବା ଆବଶ୍ୟକ କରୁଥିବା ବ୍ୟକ୍ତିବିଶେଷଙ୍କୁ ପ୍ରାଧାନ୍ୟ ଦିଆଯାଉଛି । ଦୁଃଖ ଓ ସମସ୍ୟାରେ ଜର୍ଜରିତ ବ୍ୟକ୍ତିମାନେ ସେମାନଙ୍କ ସମସ୍ୟା ଓ ଅଭିଯୋଗ ନେଇ ଏଠାକୁ ଆସୁଛନ୍ତି । ସମସ୍ତଙ୍କ ଅଭିଯୋଗକୁ ଗୁରୁତ୍ୱର ସହ ନିଆଯାଇ ତ୍ୱରିତ କାର୍ଯ୍ୟାନୁଷ୍ଠାନ ପାଇଁ ସମ୍ପୃକ୍ତ ବିଭାଗ ଓ କର୍ତ୍ତୃପକ୍ଷଙ୍କ ନିକଟକୁ ଏହାର ସମାଧାନ

ପାଇଁ ଅଭିଯୋଗପତ୍ର ପ୍ରେରଣ କରାଯାଉଛି । ଆଜି ମୁଖ୍ୟମନ୍ତ୍ରୀଙ୍କ ସହିତ ମନ୍ତ୍ରୀ ମଣ୍ଡଳର ୭ ଜଣ ସଦସ୍ୟ ଉପସ୍ଥିତ ରହି ଲୋକଙ୍କ ଅଭିଯୋଗ ଶୁଣୁଥିଲେ । କେବଳ ଚିକିତ୍ସା ସହାୟତା ନୁହେଁ, ଅନ୍ୟାନ୍ୟ ବିଭିନ୍ନ ସମସ୍ୟା ନେଇ ଅଭିଯୋଗକାରୀମାନେ ଆସିଥିଲେ । ସମସ୍ତଙ୍କ ଅଭିଯୋଗ ଗୁଡ଼ିକୁ ଗୁରୁତ୍ୱର ସହ ଶୁଣି ଆବଶ୍ୟକ ସ୍ଥଳେ ଟେଲିଫୋନ୍ ଜରିଆରେ ମନ୍ତ୍ରୀମଣ୍ଡଳର ସଦସ୍ୟ ଓ ଉପସ୍ଥିତ ବରିଷ୍ଠ ସଚିବ ସ୍ତରୀୟ ଅଧିକାରୀମାନେ ସମ୍ପୃକ୍ତ କର୍ତ୍ତୃପକ୍ଷମାନଙ୍କୁ ନିର୍ଦ୍ଦେଶ ଦେଉଥିଲେ । ଅଭିଯୋଗ ପ୍ରକୋଷ୍ଠରୁ ଫେରୁଥିବା ପ୍ରତ୍ୟେକଙ୍କ ମୁହଁରେ ପ୍ରକାଶ ପାଉଥିଲା ଭରସା ଓ ଆତ୍ମ ସନ୍ତୋଷର ଚିହ୍ନ । ସୂଚନାଯୋଗ୍ୟ ଯେ, ଗତ ବର୍ଷ ଜୁଲାଇ ପହିଲାରୁ ଆରମ୍ଭ ହୋଇଥିବା ଏହି ଅଭିଯୋଗ ଶୁଣାଣୀ କାର୍ଯ୍ୟକ୍ରମର ଅଷ୍ଟମ ପାଳି ସୁଦ୍ଧା ଗ୍ରହଣ କରାଯାଇଥିବା ୮୭୩୭ଟି ଅଭିଯୋଗ ମଧ୍ୟରୁ ୭୩୩୧ଟି ଅଭିଯୋଗର ସମାଧାନ କରାଯାଇଛି । ଯାହା ଶତକଡ଼ା ୮୪ ପ୍ରତିଶତ ଅଟେ । ବକେୟା ଅଭିଯୋଗ ଗୁଡ଼ିକ ପ୍ରୋସେସରେ ରହିଛି ।

ମାର୍ଚ୍ଚ ୫ ରେ ନୁହେଁ ଏପ୍ରିଲ ୨୪ରେ ହେବ ପଞ୍ଚାୟତିରାଜ ଦିବସ

ଓଡିଶାରେ ପ୍ରତିବର୍ଷ ମାର୍ଚ୍ଚ ୫ ତାରିଖକୁ ପଞ୍ଚାୟତିରାଜ ଦିବସ ରୂପେ ପାଳନ କରାଯାଉଅଛି । ତେବେ ପ୍ରତି ବର୍ଷ ଏପ୍ରିଲ ୨୪ ତାରିଖକୁ ଜାତୀୟ ପଞ୍ଚାୟିତରାଜ ଦିବସ ରୂପେ ପାଳନ କରାଯାଏ । ଏହି ଦିନ ବିଭିନ୍ନ ରାଜ୍ୟର ପଞ୍ଚାୟତ ପ୍ରତିନିଧି ମାନଙ୍କୁ ପୁରସ୍କାର ପ୍ରଦାନ, ରାଷ୍ଟ୍ରୀୟ ଗୌରବ ଗ୍ରାମସଭା ପୁରସ୍କାର, ମହାତ୍ମା ଗାନ୍ଧୀ ନିଶ୍ଚିତ କର୍ମ ନିଯୁକ୍ତି ଯୋଜନା ପୁରସ୍କାର ଆଦି ପ୍ରଦାନ କରାଯାଇଥାଏ । ପଞ୍ଚାୟତିରାଜ ଦିବସ ପାଳନରେ ଜାତୀୟ ଓ ରାଜ୍ୟ ସ୍ତରରେ ଥିବା ଏହି ଅସଂହତି ଦୂର କରିବା ପାଇଁ ଓଡିଶାରେ ମାର୍ଚ୍ଚ ୫ ତାରିଖକୁ ଆଉ ପଞ୍ଚାୟତିରାଜ ଦିବସ ରୂପେ ପାଳନ କରାନଯାଇ ଅପ୍ରେଲ ୨୪ ତାରିଖରେ ପାଳନ କରିବାକୁ ରାଜ୍ୟ ସରକାର ନିଷ୍ପତ୍ତି ନେଇଛନ୍ତି । ଲୋକସେବା ଦିବସ ମଧ୍ୟ ଅପ୍ରେଲ ୨୪ ତାରିଖରେ ପାଳନ କରାଯିବ । ମୁଖ୍ୟମନ୍ତ୍ରୀ ଶ୍ରୀ ମୋହନ ଚରଣ ମାଝୀ ଏ ସଂପର୍କିତ ପ୍ରସ୍ତାବକୁ ଅନୁମୋଦନ କରିଛନ୍ତି । ମାର୍ଚ୍ଚ ୫ ତାରିଖ ହେଉଛି ଓଡିଶାର ମହାନ ବରପୁତ୍ର ବିଜୁ ପଟ୍ଟନାୟକଙ୍କ ଜୟନ୍ତୀ । ଏହାକୁ ରାଜ୍ୟ ସରକାର ମହାସମାରୋହରେ ପାଳନ କରିବା ପାଇଁ ନିଷ୍ପତ୍ତି ନେଇଛନ୍ତି । ତେବେ ଏହି ଦିବସକୁ ସରକାରୀ ଛୁଟି ଭାବେ ପାଳନ କରାଯିବ ନାହିଁ ।

ଜଙ୍ଗଲ ସଫାରିର ମଜା ନେଲେ ପ୍ରଧାନମନ୍ତ୍ରୀ ମୋଦି

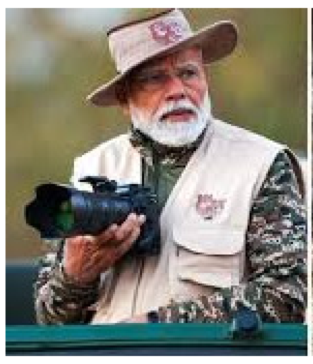

ନୂଆଦିଲ୍ଲୀ : ବିଶ୍ୱ ବନ୍ୟପ୍ରାଣୀ ଦିବସ ଅବସରରେ ସୋମବାର ସକାଳେ ପ୍ରଧାନମନ୍ତ୍ରୀ ନରେନ୍ଦ୍ର ମୋଦି ଗୁଜରାଟର ଜୁନାଗଡ଼ ଜିଲାର ଗିର ବନ୍ୟପ୍ରାଣୀ ଅଭୟାରଣ୍ୟରେ ଜଙ୍ଗଲ ସଫାରିର ମଜା ନେଇଥିଲେ । ସୋମନାଥରୁ ଫେରିବା ପରେ, ପ୍ରଧାନମନ୍ତ୍ରୀ ମୋଦି ସାସନର ବନ ଅତିଥି ଭବନ 'ସିଂହ ସଦନ'ରେ ରାତି ବିତାଇଥିଲେ । ସେ ରବିବାର ସନ୍ଧ୍ୟାରେ ସୋମନାଥ ମନ୍ଦିରରେ ଭଗବାନ ଶିବଙ୍କୁ ପୂଜା କରିଥିଲେ । ଏହା ୧୨ଟି ଜ୍ୟୋର୍ତିଲିଙ୍ଗ ମଧ୍ୟରୁ ପ୍ରଥମ ଜ୍ୟୋର୍ତିଲିଙ୍ଗ । 'ସିଂହ ସଦନ'ରୁ ପ୍ରଧାନମନ୍ତ୍ରୀ ଜଙ୍ଗଲ ସଫାରିରେ ଯାଇଥିଲେ; ତାଙ୍କ ସହିତ କିଛି ମନ୍ତ୍ରୀ ଏବଂ ବନ ବିଭାଗର ବରିଷ୍ଠ ଅଧିକାରୀମାନେ ମଧ୍ୟ ଥିଲେ । ପ୍ରଧାନମନ୍ତ୍ରୀ ମୋଦୀ ଗିର ବନ୍ୟପ୍ରାଣୀ ଅଭୟାରଣ୍ୟର ମୁଖ୍ୟାଳୟ ସାସନ ଗିର ଠାରେ ଜାତୀୟ ବନ୍ୟପ୍ରାଣୀ ବୋର୍ଡର ସପ୍ତମ ବୈଠକର ଅଧ୍ୟକ୍ଷତା ମଧ୍ୟ କରିବେ । ଘଇଡଖରେ ୪୭ ଜଣ ସଦସ୍ୟ ଅଛନ୍ତି, ଯେଉଁଥିରେ ସେନା ମୁଖ୍ୟ, ବିଭିନ୍ନ ରାଜ୍ୟର ସଦସ୍ୟ, କ୍ଷେତ୍ରରେ କାର୍ଯ୍ୟ କରୁଥିବା ଘଏଙ୍ଗର ପ୍ରତିନିଧି, ମୁଖ୍ୟ ବନ୍ୟପ୍ରାଣୀ ୱାର୍ଡେନ ଏବଂ ବିଭିନ୍ନ ରାଜ୍ୟର ସଚିବ ସାମିଲ ଅଛନ୍ତି । ବୈଠକ ପରେ, ମୋଦି ସାସନର କିଛି ମହିଳା ବନ କର୍ମଚାରୀଙ୍କ ସହ ମଧ୍ୟ ଆଲୋଚନା କରିବେ ।ପ୍ରଧାନମନ୍ତ୍ରୀ ମୋଦୀ ଗିର ବନ୍ୟପ୍ରାଣୀ ଅଭୟାରଣ୍ୟରେ ଅନେକ ଫଟୋ ମଧ୍ୟ ଉଠାଇଥିଲେ । ଏଥିରେ ସେ ସିଂହମାନଙ୍କର ଫଟୋ ମଧ୍ୟ ଉଠାଇଥିଲେ, ଯାହାକୁ ଶେୟାର କରାଯାଇଛି । କେନ୍ଦ୍ର ସରକାର ଏସିଆଟିକ ସିଂହଙ୍କ ସଂରକ୍ଷଣ ପାଇଁ 'ପ୍ରୋଜେକ୍ଟ ଲାୟନ' ଅଧୀନରେ ୨,୯୦୦ କୋଟି ଟଙ୍କାରୁ ଅଧିକ ଅର୍ଥ ମଞ୍ଜୁର କରିଛନ୍ତି ବୋଲି ଏକ ସରକାରୀ ବିଜ୍ଞପ୍ତିରେ କୁହାଯାଇଛି । ଏହି ସିଂହମାନଙ୍କର ଏକମାତ୍ର ବାସସ୍ଥାନ ହେଉଛି ଗୁଜରାଟ । ସଂରକ୍ଷଣ ପ୍ରୟାସକୁ ସୁଦୃଢ଼ କରିବା ପାଇଁ, ସାସନରେ ବନ୍ୟପ୍ରାଣୀ ତଦାରଖ ପାଇଁ ଏକ ଉଚ୍ଚ-ପ୍ରଯୁକ୍ତିବିଦ୍ୟା ମନିଟରିଂ କେନ୍ଦ୍ର ଏବଂ ଏକ ଅତ୍ୟାଧୁନିକ ହସ୍ପିଟାଲ ମଧ୍ୟ ପ୍ରତିଷ୍ଠିତ ହୋଇଛି, ବିଜ୍ଞପ୍ତିରେ କୁହାଯାଇଛି ।

ମୃତ୍ୟୁ ପରେ ବି ଅମର କୁନିପୁଅ ଜନ୍ମେଶ

ଦାନ କରିଦେଲେ କିଡନୀ ଓ ଲିଭର

ଭୁବନେଶ୍ୱର : କିଡ୍‌ନି ଓ ଲିଭର ଦାନ କରି ଅମର ହୋଇଗଲେ ଭୁବନେଶ୍ୱରର ବର୍ଷକର ଶିଶୁ ଜନ୍ମେଶ ଲେଙ୍କା । ଅସୁସ୍ଥତା ଯୋଗୁ ଜନ୍ମେଶଙ୍କ ମୃତ୍ୟୁ ପରେ ତାଙ୍କ ବାପା ଜନ୍ମେଶଙ୍କ କିଡ୍‌ନି ଓ ଲିଭର ଦାନ କରିବାକୁ ନିଷ୍ପତ୍ତି ନେଇଥିଲେ । ଜନ୍ମେଶଙ୍କ ଲିଭର ଦିଲ୍ଲୀର ଜଣେ ପିଲା ଶରୀରରେ ପ୍ରତିରୋପଣ ପାଇଁ ପଠାଯାଇଥିବା ବେଳେ କିଡ୍‌ନି ଭୁବନେଶ୍ୱରରେ ଦୁଇ ପିଲାଙ୍କ ଶରୀରରେ ଲାଗଛି । ଜନ୍ମେଶଙ୍କ ଶେଷକୃତ୍ୟ ବେଳେ ତାଙ୍କୁ ଗାର୍ଡ ଅଫ୍ ଅନର ଦିଆଯାଇଥିଲା । କାନ୍ଦ ବୋବାଳିରେ ଫାଟି ପଡୁଛି ପରିବେଶ ଓ ବାପାମାଆଙ୍କ ଆଗରେ ପୁଅର ଅନ୍ତିମ ସଂସ୍କାର । କେମିତି ବା ବୁଝିବ ମାଆର ମନ ? ପୁଅର ମୁହଁକୁ ଆଉଁସି ଗେଲ କରି ଦେଉଛନ୍ତି ଓ ପୂରା ପରିବାର ଉପରେ ଯେମିତି ବଜ୍ର ପଡ଼ିଛି ଓ କିନ୍ତୁ ଏସବୁ ଭିତରେ ଅମର ହୋଇଯାଇଛନ୍ତି ଜନ୍ମେଶ ଓ ଭୁବନେଶ୍ୱରର ଏହି ପରିବାର ପାଲଟିଛନ୍ତି

ଆଦର୍ଶ ଓ ଅସୁସ୍ଥତା ଯୋଗୁ ଜନ୍ମେଶଙ୍କ ମୃତ୍ୟୁ ପରେ ତାଙ୍କର ଦୁଇଟି କିଡନି ଓ ଲିଭରକୁ ପରିବାର ଦାନ କରିଦେଇଛନ୍ତି । ଭୁବନେଶ୍ୱର ଏମ୍ସରେ କିଡନୀ ରୋଗରେ ଚିକିତ୍ସାଧୀନ ଦୁଇ ଜଣଙ୍କୁ ଜନ୍ମେଶଙ୍କ କିଡନି ଦାନ କରାଯାଇଛି ଓ ଆଉ ଦିଲ୍ଲୀରେ ଜଣଙ୍କ ପାଖକୁ ପ୍ରତିରୋପଣ ପାଇଁ ପଠାଯାଇଛି ଲିଭର ଓ ପରିବାର ଉପରେ ଦୁଃଖର ପାହାଡ଼ ଛିଡ଼ା ହୋଇଛି ସତ, କିନ୍ତୁ ଅନ୍ୟ ପରିବାରରେ ଜନ୍ମେଶଙ୍କ ପରିବାର ହସ ଫୁଟାଇଛନ୍ତି ଓ ଭୁବନେଶ୍ୱର ଖଣ୍ଡଗିରି ଶ୍ମଶାନରେ ଜନ୍ମେଶଙ୍କ ଶେଷକୃତ୍ୟ ବେଳେ ଗାର୍ଡ ଅଫ ଅନର ଦିଆଯାଇଛି । ସାନ ସିନା, ଦାନ ତା ମହାନ । ନିଜେ ଏ ଦୁନିଆରୁ ବିଦାୟ ନେଲେ ସତ ମାତ୍ର ପ୍ରତିବଦଳରେ ଦେଇଗଲେ ଅନ୍ୟକୁ ଜୀବନ । ରାଉରକେଲାର ଜନ୍ମେଶ ଏବେ ସମସ୍ତଙ୍କ ମୁହଁରେ, ଆଉ ତାଙ୍କ ପରିବାରର ନିଷ୍ପତ୍ତିକୁ ମିଳୁଛି ବାହାବା । ବର୍ଷକର ଶିଶୁ ଜନ୍ମେଶଙ୍କର ୨ଟି କିଡନୀ, ଗୋଟିଏ ଲିଭର ଦାନ କରିଛନ୍ତି ତାଙ୍କ ପରିବାର । କିଡନୀ ଦୁଇଟି ଭୁବନେଶ୍ୱରରେ ଏମ୍ସରେ ରହିଥିବାବେଳେ ଲିଭରକୁ ଦିଲ୍ଲୀ ଏମ୍ସକୁ ପଠାଯାଇଛି । ରାଉରକେଲାର ଅଶୋକ ଲେଙ୍କା ଓ ପ୍ରତିଭା ନାୟକଙ୍କ ବର୍ଷକର ପୁଅ ଜନ୍ମେଶ ଲେଙ୍କା ଶାରୀରିକ ଅସୁସ୍ଥତାରୁ ଭୁବନେଶ୍ୱର ଏମ୍ସରେ ଚିକିତ୍ସିତ ହେଉଥିଲେ । ତେବେ ଚିକିତ୍ସା ପରେ ବ୍ରେନ ଡେଡ୍ ଘୋଷଣା କରିଥିଲେ ଡାକ୍ତର । ଏହାପରେ ପରିବାର ଲୋକଙ୍କ ନିଷ୍ପତ୍ତି କ୍ରମେ ଶିଶୁର ଅଙ୍ଗଦାନ କରାଯାଇଛି ।

'ଆୟୁଷ୍ମାନ ଆରୋଗ୍ୟ ମନ୍ଦିର'ର ସମସ୍ୟାର ଆଶୁ ସମାଧାନ ନେଇ ଜିଲ୍ଲାପାଳଙ୍କୁ ଦାବିପତ୍ର

ମାଲକାନଗିରି,(ନି.ପ୍ର) : ହେଲ୍ପିଂ ହେଣ୍ଡ, ବାଲିମେଳା" ର ସଦସ୍ୟ ପି ସରୋଜିନୀ ଚନ୍ଦ୍ରାନ ଓ ଟିମ୍ ଆଜି ଜିଲ୍ଲାପାଳଙ୍କୁ ଏକ ଦାବିପତ୍ର ଦେଇଛନ୍ତି । ବାଲିମେଳା ବିଜ୍ଞାପିତ ଅଞ୍ଚଳରେ ଥିବା ରାଜ୍ୟ ସରକାରୀ ଡାକ୍ତରଖାନାର ନାମ ପରିବର୍ତ୍ତନ ତଥା ଏକାଧିକ ଡାକ୍ତର ସଂଖ୍ୟା ନିଯୁକ୍ତି ବ୍ୟତୀତ ଅନେକ ସମସ୍ୟାର ସମାଧନ ବର୍ତ୍ତମାନ ସୁଦ୍ଧା ହୋଇପାରିନାହିଁ । ଯେମିତିକି ଅନ୍ତଃବିଭାଗ ରୋଗୀ (In door patient)ଙ୍କ ନିମନ୍ତେ ବ୍ୟବହାର ଯୋଗ୍ୟ ଶୌଚାଳୟଟିଏ ନାହିଁ । ଅନ୍ତଃ ବିଭାଗ ରୋଗୀ କକ୍ଷରେ ପଙ୍ଖାଗୁଡିକ ଅକାମି ଅବସ୍ଥାରେ ରହିଛି କ୍ଷରକ୍ତଚାପ ମାପକ ଯନ୍ତ୍ର ଅନେକ ଖରାପ ହୋଇଥିବାବେଳେ ଜରୁରୀ ବ୍ୟବହାର ନିମନ୍ତେ ଗୋଟିଏ ମଧ୍ୟ ନାହିଁ ଡାକ୍ତରଖାନାର ରଙ୍ଗ ଅଧା ଦିଆ ହୋଇଛି । ଅନ୍ୟ ଅଧା ଦିଆ ହୋଇନାହିଁ । ଏହା ଫଳରେ ଡାକ୍ତରଖାନା ପରିଶର ଅବାଗିଆ ଓ ଅସୁନ୍ଦର ଦେଖା ହେଉଛି । ରଙ୍ଗ ଦେବାପରେ ଚଟାଣ(ଫ୍ଲୋ୍ର) ସଫା ହୋଇନାହିଁ । ଚୁନର ଅଳିଭା ଛିଟା ଡାକ୍ତରଖାନାର ସୌନ୍ଦର୍ଯ୍ୟ ନଷ୍ଟ କରୁଛି କ୍ଷଆଗାମୀ ଗ୍ରୀଷ୍ମ ପ୍ରବାହ ଦୃଷ୍ଟିରୁ ଡାକ୍ତରଖାନର ଶୀତ ତାପ ନିୟନ୍ତ୍ରଣ ଯନ୍ତ୍ରଗୁଡିକ (ଏ.ସି) ଯାହାକାମକରୁନାହିଁ, ସେଗୁଡିକୁ ଯୁଦ୍ଧ ଭିତ୍ତିରେ ମରାମତି ତଥା ଆବଶ୍ୟକ ସ୍ଥଳେ

ପରିବର୍ତ୍ତନ କରାଯାଉ"ଅଂଶୁଘାତ ପ୍ରତିଘାତ କକ୍ଷ" ସମ୍ପୁର୍ଣ୍ଣ ଅବ୍ୟବସ୍ଥାରେ ରହିଛି । ଏହାର ଶୌଚାଳୟର ମଳ ନିଷ୍କାସନ ପାଇପ୍ ଠାରୁ ଟାଙ୍କି ଟି ଉଚ୍ଚରେ ରହିଛି ଏଣୁ ମଳ ଟାଙ୍କିକୁ ଯିବା ପରିବର୍ତ୍ତେ ପ୍ୟାନ୍ ଆଡକୁ ଫେରି ଆସୁଛି । ଏପରି ଅନେକ ସମସ୍ୟା ରହିଛି । ୧୦୮ କର୍ମଚାରୀଙ୍କ ବିଶ୍ରାମ ଘରଟି ସମ୍ପୁର୍ଣ୍ଣ ଅବ୍ୟବସ୍ଥାରେ ରହିଛି । ଔଷଧ ଗୋଦାମ ଘରଟିରେ ବର୍ଷାଦିନମାନଙ୍କରେ ପାଣି ଗଳୁଛି । ଏହା ଔଷଧ ନଷ୍ଟହେବାରେ ସହଜତା ସୃଷ୍ଟି କରିପାରେ ବୋଲି ଆଶଙ୍କା ରହିଛି । ସେହିପରି ପାଚେରୀ ଚାରିପାଖରେ ବସ୍ତି ଅଞ୍ଚଳଥିବାରୁ, ସେମାନେ ପାଚେରୀ ପରିଶରରେ ନିଜର ଅଳିଆ ଆବର୍ଜନା ଫିଙ୍ଗି ଡାକ୍ତରଖାନା ପରିଶରକୁ ଅପରିଷ୍କାର କରୁଛନ୍ତି । ଏହି ବିଷୟରେ ବିଜ୍ଞାପିତ ଅଞ୍ଚଳ ଅଧିକାରୀ ଓ ସ୍ୱଚ୍ଛତା ଅଧିକାରୀଙ୍କୁ ଅନେକଥର କଥିତ ଓ ଲିଖିତ ପତ୍ରାଳାପ ହୋଇଅଛି । ତଥାପି ବସ୍ତିବାସୀଙ୍କୁ ସଚେତନକରିବା ଓ ଡାକ୍ତରଖାନା ପରିଶର ସଫେଇ କରିବା କାର୍ଯ୍ୟରେ ଆଦୌ ପ୍ରଗତି ହୋଇପାରିନାହିଁ । ବସ୍ତି ଲୋକଙ୍କ ଆବର୍ଜନା ଦ୍ୱାରା ଡାକ୍ତରଖାନାର ଆବର୍ଜନାକୁଣ୍ଡ ସଂପୁର୍ଣ୍ଣ ପୋତି ହୋଇଯାଇଛି ଫଳରେ ଡାକ୍ତରଖାନାର ଆବର୍ଜନା ଏଣେତେଣେ ପଡିରହୁଛି । ଡାକ୍ତରଖାନା ପରିଶରରେ ଏକ ଫୁଲ ବଗିଚା ରହିଛି ଯତ୍ନ ଅଭାବରୁ ତାହା ଜଂଗଲ ପ୍ରାୟ ହୋଇରହିଛି କ୍ଷଆଶାକର୍ମିଙ୍କ ନିମନ୍ତେ ଥିବା ମିଟିଂ ହଲ୍ ବ୍ୟବହାର ଯୋଗ୍ୟ ନାହିଁ । ଏଣୁ ସେମାନେ ଅନ୍ୟତ୍ର ସେମାନଙ୍କ ମାସିକ ବୈଠକ ତଥା ଅନ୍ୟ ମିଟିଂ ଯୋଗ କକ୍ଷରେ କରୁଛନ୍ତି । ଏଣୁ ମିଟିଂ ହଲ୍ର ମରାମତି ଆବଶ୍ୟକ ରହିଛି । ଯୋଗକକ୍ଷରେ ୨ଟି ଶୌଚାଳୟ ଅଛି କିନ୍ତୁ ତାହାର ସେପ୍ଟି ଟାଙ୍କି ନାହିଁ (ଅର୍ଥାତ୍ ସେପ୍ଟି ଟାଙ୍କି ତିଆରି ହିଁ ହୋଇନାହିଁ) । ଏଣୁ ଯୋଗ ପ୍ରଶିକ୍ଷଣ ସମୟରେ କୌଣସି ବ୍ୟକ୍ତିଙ୍କୁ ବିଶେଷତଃ ମହିଳା ମାନଙ୍କୁ ଶୌଚ ଲାଗିଲେ ସେମାନେ ଅନେକ ଅସୁବିଧାର ସମ୍ମୁଖିନ ହେବାଉ ପଡୁଛି । ଏଣୁ ଯୋଗକକ୍ଷର ସେପ୍ଟି ଟେଙ୍କ୍ ତୁରନ୍ତ ନିର୍ମାଣ କରାଯାଉ । ସେହିପରି ପ୍ରତିଦିନ ୨୦୦ରୁ ଅଧିକ ରୋଗୀ ଚିକିତ୍ସା ନିମନ୍ତେ ପ୍ରାୟ ୧୫ କିମି ପରିଶରରୁ ଏହି ସରକାରୀ ଡାକ୍ତରଖାନାକୁ ଆସୁଛନ୍ତି । ଆଗରୁ ଏହି ଡାକ୍ତରଖାନାରେ ସ୍ୱତନ୍ତ୍ର ଅଭିଜ୍ଞ ଡାକ୍ତର ନିଯୁକ୍ତ ଥିଲେ , ସେ ବର୍ତ୍ତମାନ ଜିଲ୍ଲା ସଦରମହକୁମା ଡାକ୍ତରଖାନାରେ କାର୍ଯ୍ୟରତ ଅଛନ୍ତି । ଏଣୁ ଏଠାରେ ମେଡିସିନ୍, ଗାଇନିଂ କିମ୍ବା ଚାଇଲ୍ଡ ସ୍ପେସାଲିଷ୍ଟ ନିଯୁକ୍ତି ଦେଲେ ଅନେକ ରୋଗୀ ଉପକୃତ ହୋଇପାରନ୍ତେ । ଆରୋଗ୍ୟ କେନ୍ଦ୍ର ପରିସରରେ ୩ଟି ଲାଇଟ୍ ବଦଳରେ ଗୋଟିଏ କାମ କରିବା ତଥା ଅନ୍ୟ ସମସ୍ତ ଅଞ୍ଚଳରେ ମଧ୍ୟ ବିଜୁଳିବତି ର ଅଭାବ ପରିସର ମଦ୍ୟପଙ୍କ ଆଡ୍ଡା ପାଲଟିଛି । ଜିଲ୍ଲାମୁଖ୍ୟ ଚିକିତ୍ସାଧିକାରୀ ଓ ଜାତୀୟ ସ୍ୱାସ୍ଥ୍ୟ ମିଶନ୍ ଟିମ୍ ସଦସ୍ୟଙ୍କସହ ଆଲୋଚନାକରି ଯଥା ସମ୍ଭବ ଶିଘ୍ର ଉଚିତ୍ ପଦକ୍ଷେପ ନେବେ ବୋଲି ଆସ୍ୱାସନା ଦେଇଛନ୍ତି । ଏହାର ଏକ ନକଲ ଶ୍ରୀମତି ଅଶ୍ୱତୀ ଏସ୍. , ଭା.ପ୍ର.ସେ., କମିସନର ତଥା ଶାସନ ସଚିବ, ସ୍ୱାସ୍ଥ୍ୟ ଓ ପରିବାର କଲ୍ୟାଣ ବିଭାଗ, ଓଡିଶା ସରକାର, ଭୁବନେଶ୍ୱର / ଜିଲ୍ଲା ମୁଖ୍ୟ ଉନ୍ନୟନ ଅଧିକାରୀ, ମାଲକାନଗିରି / ଜିଲ୍ଲା ମୁଖ୍ୟ ଚିକିତ୍ସାଧିକାରୀ, ସ୍ୱାସ୍ଥ୍ୟ ଓ ପରିବାର କଲ୍ୟାଣ ବିଭାଗ, ମାଲକାନଗିରିଙ୍କ ନିକଟକୁ ପ୍ରେରଣା କରିଥିବା ସରୋଜିନୀ ଗଣମାଧମ ଆଗରେ ପ୍ରକାଶ କରିଛନ୍ତି । ବର୍ତ୍ତମାନ ବାକି କାର୍ଯ୍ୟର ପ୍ରଗତି ଦେଖିବା ବାକି ରହିଲା।

ଧୂପ କାଠି ପ୍ରସ୍ତୁତି ତାଲିମ ପ୍ରଦାନ କରି ସ୍ୱାବଲମ୍ବୀ କରାଉଛି

ମାଲକାନଗିରି,(ନି.ପ୍ର) : ସ୍ଥାନୀୟ ଚିତ୍ରକୋଣ୍ଡା ଠାରେ ଓଡିଶା ଜୀବିକା ମିଶନ ଓ ଷ୍ଟେଟ ବ୍ୟାଙ୍କ ଆମ୍ ନିଯୁକ୍ତି ତାଲିମ କେନ୍ଦ୍ର ମାଲକାନଗିରି ମିଳିତ ଅନୁକୁଲ୍ୟ ରେ ଏକ ଦଶ

ଦିନିଆ ଧୂପ କାଠି ପ୍ରସ୍ତୁତି ତାଲିମ କାର୍ଯ୍ୟକ୍ରମ ଆରମ୍ଭ କରାଯାଇଛି ଏହି ପ୍ରଶିକ୍ଷଣ କାର୍ଯ୍ୟକ୍ରମ ତା.୨୮.୨.୨୫ ରୁ ୯.୩.୨୫ ପର୍ଯ୍ୟନ୍ତ ଚାଲିବ । ଏହି କାର୍ଯ୍ୟକ୍ରମ ରେ ଲାମ୍ବାସିଂ ଅଞ୍ଚଳ ର ୩୨ ଜଣ ମହିଳା ସ୍ୱୟଂ ସହାୟିକା ଗୋଷ୍ଠୀ ସଦସ୍ୟା ମାନେ ଦଶ ଦିନିଆ ତାଲିମ ନେଉଛନ୍ତି । ଏହି କାର୍ଯ୍ୟକ୍ରମ ଟି କୁ ଶ୍ରୀ ଜ୍ୟୋତି ରଞ୍ଜନ ବେହେରା ନିର୍ଦ୍ଦେଶକ ଷ୍ଟେଟ ବ୍ୟାଙ୍କ ଆମ୍ ନିଯୁକ୍ତି ତାଲିମ କେନ୍ଦ୍ର ମାଲକାନଗିରି ଉଦ୍ଘାଟନ କରିଥିଲେ । ସେ ଆଞ୍ଚଳିକ ବଜାର ଚାହିଦା ଖାଉଟି ଆବଶ୍ୟକତା ବ୍ୟବସାୟିକ ସ୍ଥିତି ଅନୁଧ୍ୟାନ କରି ଉଚିତ୍ ବାଜାରିକରଣ କରାଗଲେ ଭଲ ଲାଭ ମିଳିବ ବୋଲି ମହିଳା ମାନଙ୍କୁ ବୁଝାଇ ଥିଲେ । ଓ ଏଲ ଏମ୍ ର କର୍ମକର୍ତ୍ତା ଶ୍ରୀ ସୋମନାଥ ବାବୁ ଏହି ତାଲିମ କୁ ପରିଚାଳନା କରୁଛନ୍ତି । ଏହି ତାଲିମ ଶ୍ରୀ ବିପିନ ବିହାରୀ ଶତପଥୀ ,ଶ୍ରୀ ରାଜ ଶେଖର ପଟ୍ଟନାୟକ ପ୍ରଶିକ୍ଷକ ଙ୍କ ତତ୍ତ୍ୱାବଧାନରେ କରାଯାଉଅଛି । ଏହି କାର୍ଯ୍ୟକ୍ରମ ରେ ଶ୍ରୀ ପ୍ରମୋଦ କୁମାର ସାହୁ ଓ ସଞ୍ଜୟ ନାୟକ ସହଯୋଗ କରୁଛନ୍ତି । ଆଗାମୀ ଦିନରେ ବ୍ୟାଙ୍କ୍ ଠାରୁ ଋଣ ନେଇ କିମ୍ବା ସରକାରୀ ସହାୟତା ଦ୍ୱାରା ଏକ ଧୂପକାଠୀ ଉତ୍ପାଦନ ଉଦ୍ୟୋଗ କରିବୁ ବୋଲି ଏସ ଏଚ ଜି ମହିଳା ମାନେ ମତ ପୋଷଣ କରିଛନ୍ତି ।

ଦଳୀୟ ନିର୍ବାଚନ ପ୍ରକ୍ରିୟାକୁ ନେଇ ବିଜୁ ଜନତା ଦଳର କର୍ମୀ ସମ୍ମିଳନୀ

ମାଲକାନଗିରି,(ନି.ପ୍ର) : ବିଜୁ ଜନତା ଦଳ ର ସୁପ୍ରିମ ପୂର୍ବତନ ମୁଖ୍ୟମନ୍ତ୍ରୀ ନବୀନ ପଟ୍ଟନାୟକ ଙ୍କ ଆଦେଶ ଅନୁସାରେ ଓ ପ୍ରତେକ ୩ ବର୍ଷକୁ ଥରେ ଦଳୀୟ ନିର୍ବାଚନ ହୋଇଥାଏ । ଏବଂ ଯେଉଁ ମାନେ ଏହି ଦଳୀୟ ନିର୍ବାଚିତ ଭାବେ ନିର୍ବାଚନ ହେଇ ହେଇଥାନ୍ତି ସେମାନେ ଆଗାମୀ ଦିନ ପଂଚାୟତ ନିର୍ବାଚନ ଠାରୁ ଧରି ତ୍ରି ସ୍ତରୀୟ ନିର୍ବାଚନ ପର୍ଯ୍ୟନ୍ତ ଲୋକଙ୍କୁ ସଂଘଠିତ କରିବାରେ ସାହାଯ୍ୟ ହଇଥାଏ । ତେଣୁ ରାଜ୍ୟ ସ୍ତରୀୟ (ଏସ, ଆର, ଓ) ପ୍ରତାବ ଶେଖର ଦେବ ଙ୍କ ନିର୍ଦ୍ଦେଶ କ୍ରମେ, ମାଲକାନଗିରି ଜିଲ୍ଲାରେ ଥିବା ୭ ଗଟି ବ୍ଲକ ରେ, ଦଳୀୟ ନିର୍ବାଚନ ପ୍ରକ୍ରିୟା କରିବାକୁ ଥିବା ପି,ଆର,ଓ ଭାବେ ଦାୟିତ୍ୱ ଦେଇଥିବା ଶ୍ରୀ ଘନ ଶ୍ୟାମ ମାଡକାମୀ ଙ୍କ ନେତୃତ୍ୱରେ । ଆଜି ମାଥିଲି ବ୍ଲକ ରେ ବିଜୁ ଜନତା ଦଳର ପ୍ରାୟ ସମସ୍ତ ବରିଷ୍ଠ କର୍ମୀ ଙ୍କ ଉପସ୍ଥିତରେ । ଦଳୀୟ ନିର୍ବାଚନ ପ୍ରକ୍ରିୟା ଉପରେ ଆଲୋଚନା କରାଯାଇଥିଲା। ଏଥିରେ ମୁଖ୍ୟ ଅତିଥି ଜିଲ୍ଲା ପି, ଆର, ଓ ଘନଶ୍ୟାମ

ମାଡକାମୀ, ବରିଷ୍ଠ ଜିଲ୍ଲା ଯୁବ ସମାଜସେବୀ ସର୍ବେଶ୍ୱର ବିଶଇ, କଷ୍ଟେ ସ୍ୱର ପଟଲା,ଯୋଗଦେଇଥିଲେ କ୍ଷ ଏବଂ ମାଥିଲି ବ୍ଲକ ବିଜୁ ଜନତା ଦଳର ବରିଷ୍ଠ କର୍ମୀ ତଥା ସମାଜ ସ୍ୱେୀ ସଦାଶିବ ପୂଜାରୀ, ମାଥିଲି ସରପଞ୍ଚ କାନାମ ରାଜୁ ନାୟକ, ଧୂଙ୍ଗିଆ ପୁଟ ସରପଞ୍ଚ ମଧୁସୂଦନ ନାୟକ, ନାୟକ ଗୁଡା ସରପଞ୍ଚ ଲକ୍ଷ୍ମୀ ବାକା, ଯୁବ ସମାଜ ସ୍ୱେୀ ପ୍ରଶାନ୍ତ କୁମାର ସଗରିଆ,ଗଲାବ ଜାଲାରି, କର୍ତ୍ତନପାଲି ସରପଞ୍ଚ ଗପିନାଥ ନାୟକ, ଆଇନ ଯିବି ସମାରୁ ନାୟକ,ଦଶ ସମରଥ, ଙ୍କ ସମେତ ପ୍ରାୟ ବହୁ କର୍ମୀଙ୍କ ଉପସ୍ଥିତ ରେ । ଏହି ଦଳୀୟ ନିର୍ବାଚନ ପ୍ରକ୍ରିୟା ହେବାକୁ ଥିବା ନିମନ୍ତେ କର୍ମୀ ସମ୍ମିଳନୀ ଅନୁଷ୍ଠିତ ହେଇଥିଲା । ଏହା ଆଗାମୀ ପଂଚାୟତ ନିର୍ବାଚନ କୁ ଆଖି ଆଗରେ ରଖି ବିଯୁଜନତା ଦଳ ର ସଂଘାଠନିକ ମଝୁ ବୁତ ରଖିବା ଏବଂ ଜିଲ୍ଲା ର ସମସ୍ତ ବ୍ଲକ ରେ ବିଜୁ ଜନତା ଦଳ ର ନୂତନ ପଦାଧିକାରୀ ନିର୍ବାଚିତ୍ ହେଲେ । ଏହା ଦଳୀୟ ପାଇଁ ଆଗକୁ ଯିବାର ସହାୟକ ହେବ ବୋଲି । ବିଯୁଜନତା ଦଳର ଜିଲ୍ଲା ନେତୃ ତ ନେଉଥିବା ଘନ ଶ୍ୟାମ ମାଡକାମୀ କହିଛନ୍ତି । ତେଣୁ ଏହା ନିଶ୍ଚିତ ଭାବେ ବିଜୁ ଜନତା ଦଳ ର ମାନ୍ୟବର ସୁପ୍ରିମ ଙ୍କ ଆଦେଶ ଅନୁସାରେ। ରହିଥିବା ୩ ବର୍ଷ କୁ ଥରେ ଦଳୀୟ ନିର୍ବାଚନ ପ୍ରକ୍ରିୟା କୁ ଆଜି ମାଲକାନଗିରି ଜିଲ୍ଲା ର ମାଥିଲି ଠାରେ ପ୍ରଥମେ ଦଳିୟ ନିର୍ବାଚନ ପ୍ରକ୍ରିୟା କରିବାକୁ ନେଇ ବିଯୁଜନତା ଦଳୀୟ କର୍ମୀ ସମ୍ମିଳନୀ ଅନୁଷ୍ଠିତ ହେଇଛି ।

ବାଇକ୍ ଦୁର୍ଘଟଣାରେ ୭ ଜଣ ଆହତ

ମୁନିଗୁଡା,(ନି.ପ୍ର) : ଆଜି ସନ୍ଧ୍ୟା ସମୟରେ ମୁନିଗୁଡା ଡନ୍ ବୋସ ସ୍କୁଲ ଓ ଭୈରବ ମନ୍ଦିର ନିକଟରେ ଆଗପଛ ହୋଇ ଦୁଇଟି ବାଇକ୍ ଦୁର୍ଘଟଣାରେ ୭ ଜଣ ଆହତ ହୋଇଥିବା ବେଳେ ରାମଣାକୁପୁଲି ଓ ଲିଟିଗୁଡାର ଦୁଇଜଣ ଘଟଣା ସ୍ଥଳରୁ ମୃତ୍ୟୁ ଘଟିଛ,ଅନ୍ୟମାନଙ୍କୁ ମୁନିଗୁଡା ସ୍ୱାସ୍ଥ୍ୟ କେନ୍ଦ୍ରରୁ ପ୍ରାରମ୍ଭୀକ ଚିକିତ୍ସା କରି ଗୁରୁତର ଥିବାରୁ ରାୟଗଡା ପଠାଯାଇଛି ସେମାନଙ୍କ ମଧ୍ୟରୁ ଆଉ ଦୁଇଜଣ ଗୁରୁତ୍ୱର ଅଛନ୍ତି ।

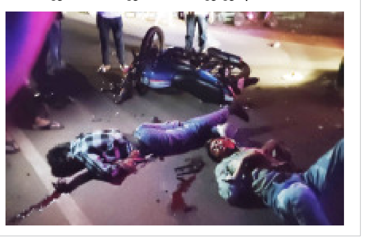

ଯାତ୍ରା ମଞ୍ଚରୁ ଜଙ୍ଗଲ ଓ ପରିବେଶ ସୁରକ୍ଷା ସନ୍ଦେଶ

ଅମ୍ବାଦଳା,(ନି.ପ୍ର) : ରାୟଗଡ଼ା ଜିଲ୍ଲା ମୁନିଗୁଡ଼ା ବ୍ଲକ ଅନ୍ତର୍ଗତ ହାଟଦହିଖାଲ ସ୍ଥିତ ଶ୍ରୀ ସର୍ବେଶ୍ୱର ମନ୍ଦିର ପ୍ରାଗଣ ମହାଶିବରାତ୍ରି ଯାତ୍ରା ମଞ୍ଚ ରୁ ଗତକାଲି ଜଙ୍ଗଲ ପରିବେଶ ଓ ଜଳବାୟୁ ପରିବର୍ତ୍ତନ ବିଭାଗ ଦ୍ୱାରା ସଂପ୍ରେଶିତ ଓଡ଼ିଶାର ପ୍ରଖ୍ୟାତ ଦାସକାଠିଆ କଳାକାର ଶ୍ରୀଯୁକ୍ତ ରାମହରି ପାତ୍ର ଏବଂ ସାଥୀ ସନ୍ତୋଷ ଶତପଥୀ ଜଙ୍ଗଲ ନିଆଁ ନିରାକରଣ, ବନ୍ୟଜନ୍ତୁ ସୁରକ୍ଷା ସଂପର୍କରେ ସଚେତନତା ବାର୍ତ୍ତା ପ୍ରଦାନ କରିଛନ୍ତି । ଜଙ୍ଗଲ ସମ୍ପଦ ଏବଂ ବନ୍ୟପ୍ରାଣୀ ସୁରକ୍ଷା କ୍ଷେତ୍ରରେ ଲୋକମାନଙ୍କର ସଚେତନତା କରିବା ସହିତ ଗ୍ରାମାଞ୍ଚଳର ଜନସାଧାରଣଙ୍କୁ ସଚେତନ କରିବା ପାଇଁ ଆୟୋଜିତ କରାଯାଇଥିଲା । କଳାକାର ମାନେ ଦାସକାଠିଆ ମାଧ୍ୟମରେ ଜଙ୍ଗଲରେ ନିଆଁ ଲାଗିଲେ କିପରି ଲିଭାଇବା ସେ ବିଷୟରେ ଲୋକମାନଙ୍କୁ ବୁଝାଇଥିଲେ । ଏହି ଯାତ୍ରାରେ ଆଖ ପାଖ ଅଞ୍ଚଳର ୫୦ ଖଣ୍ଡ ଗ୍ରାମର ଲୋକମାନେ ଯୋଗ ଦେଇଥିଲେ । ଉକ୍ତ କାର୍ଯ୍ୟକ୍ରମ ରେ ବନାଞ୍ଚଳ ଅଧିକାରୀ ଅନିଲ କୁମାର ବାଲା, ବନପାଳ ପ୍ରମୋଦିନି ମାଣ୍ଡାଙ୍ଗି, ଆମ ଜଙ୍ଗଲ ଯୋଜନା ର କର୍ମକର୍ତ୍ତା ବିଘ୍ନରାଜ ମିଶ୍ର,ଅବୈତନିକ ବନ୍ୟପ୍ରାଣୀ ତତ୍ତ୍ୱାବଧାରକ ଗୌରାଙ୍ଗ ରାଉତଙ୍କ ସମେତ ଯାତ୍ରା ପରିଚାଳନା କମିଟି ର ସଭାପତି ଆମ୍ବାଡି ସାମନ୍ତ, ପରମାନନ୍ଦ ସାହୁକାର, ରାମଚନ୍ଦ୍ର ବେହେରା,ପି ସନ୍ତୋଷ କୁମାର,ଗରିବ ଗରଡିଆ, ରାଜେନ୍ଦ୍ର ବେହେରା ପ୍ରମୁଖ ଉପସ୍ଥିତ ଥିଲେ ।

ଓଡ଼ିଶା ସ୍ୱାସ୍ଥ୍ୟ ମିଶନ ପରିଚାଳନା କର୍ମଚାରୀ ସଙ୍ଘର ଆନ୍ଦୋଳନ ଡାକରା

ଜନସ୍ୱାସ୍ଥ୍ୟ ପରିଚାଳନା ପଦବୀ ସୃଷ୍ଟି ଓ ଚାକିରୀ ସ୍ଥାୟିକରଣ ମୂଳ ଦାବି

ଭୁବନେଶ୍ୱର,(ନି.ପ୍ର) : ଓଡିଶା ସ୍ୱାସ୍ଥ୍ୟ ମିଶନ ପରିଚାଳନା କର୍ମଚାରୀ ସଂଘ ତରଫରୁ ଏକ ସାମ୍ବାଦିକ ସମ୍ମିଳନୀ ମାଧ୍ୟମରେ ସରକାରଙ୍କ ସ୍ୱାସ୍ଥ୍ୟ ବିଭାଗରେ ଜନସ୍ୱାସ୍ଥ୍ୟ ପରିଚାଳନା ପଦବୀ ସୃଷ୍ଟି କରିବା ଓ ସମସ୍ତ ଏନ ଏଚ ଏମ କର୍ମଚାରୀଙ୍କୁ ସ୍ଥାୟୀ କରିବା ଦାବୀରେ ଆସନ୍ତା ମାର୍ଚ୍ଚ ୧୦ ତାରିଖରୁ ଅନିର୍ଦ୍ଦିଷ୍ଟ କାଳପାଇଁ କାର୍ଯ୍ୟବନ୍ଦ ଆନ୍ଦୋଳନ ଡାକରା ଦେଇଛନ୍ତି। ମାନ୍ୟବର ସ୍ୱାସ୍ଥ୍ୟମନ୍ତ୍ରୀ, ସ୍ୱାସ୍ଥ୍ୟ ସଚିବ ଓ ଜାତୀୟ ସ୍ୱାସ୍ଥ୍ୟ ମିଶନ ନିର୍ଦ୍ଦେଶିକାଙ୍କୁ ଚାକିରୀ ସ୍ଥାୟୀ କରିବା, ଦରମା ବୃଦ୍ଧି, ସ୍ୱାସ୍ଥ୍ୟ ବୀମା, ଘର ଭଡ଼ା, ମହଙ୍ଗା ଭତ୍ତା, ରାଜ୍ୟ ପ୍ରୋତ୍ସାହନ ରାଶିକୁ ବୃଦ୍ଧି କରିବା ଆଦି ଦାବି ସମ୍ବଳିତ ପତ୍ର ବାରମ୍ବାର ପ୍ରଦାନ କରାଯାଇଥିଲେ ମଧ୍ୟ ପୂରଣ କରିବା ଦୂରର କଥା ଆଜି ପର୍ଯ୍ୟନ୍ତ ଆଲୋଚନା ମଧ୍ୟ କଲେନାହିଁ। ସଂଘର ରାଜ୍ୟ ସଭାପତି ଅନିରୁଦ୍ଧ ପଣ୍ଡା ପ୍ରକାଶ କରିଥିଲେ କି ଦୀର୍ଘ ୨୦ ବର୍ଷ ହେବ ସ୍ୱାସ୍ଥ୍ୟ ମିଶନ ଅଧିନ ରେ ବ୍ଲକ, ଜିଲ୍ଲା ଠାରୁ ରାଜ୍ୟ ପର୍ଯ୍ୟନ୍ତ ସମସ୍ତ ଡାକ୍ତର ଖାନରେ ଏନ ଏଚ ଏମ ମ୍ୟାନେଜମେଣ୍ଟ କର୍ମଚାରୀ ମାନେ କାର୍ଯ୍ୟରତ। ଉଚ୍ଚ ଶିକ୍ଷିତ, ଦକ୍ଷ, କୁଶଳୀ ଓ ପରିଶ୍ରମୀ କର୍ମଚାରୀ ଯେଉଁ ମାନେ ଯୁବ ଅବସ୍ଥାରେ ଚାକିରି ଆରମ୍ଭ କରିଥିଲେ ଆଜି ସେମାନଙ୍କର ହାରାହାରୀ ବୟଷ ୪୫ ବର୍ଷ ହେଲାଣି ।

ଯେଉଁ ମାନଙ୍କରେ ଅଗମ୍ୟ ଉଦ୍ୟମ କାରଣ ରୁ ସ୍ୱାସ୍ଥ୍ୟ ବିଭାଗ ଅନେକ ସଫଳତା ହାସଲ କରି ଅନେକ ବାର ଜାତୀୟସ୍ତରରେ ପୁରସ୍କୃତ ହୋଇଛି। -ମାତୃ ଓ ଶିଶୁ ମତ୍ୟୁହାରକୁ ଆଖିଦୃଶିଆ ଭାବେ ହ୍ରାସ କରିବା, ଯକ୍ଷ୍ମା ନିରାକରଣ, କୁଷ୍ଠ ନିରାକରଣ, ମାନସିକ ରୋଗ କାର୍ଯ୍ୟକ୍ରମ, ମ୍ୟାଲେରିଆ ନିରାକରଣ କାର୍ଯ୍ୟକ୍ରମ , ଅଣ ସଂକ୍ରାମକ ରୋଗ ନିୟନ୍ତ୍ରଣ, ରକ୍ତହୀନତା ଶିଶୁ ଚିହ୍ନଟକରଣ, ଥାଲାସେମିଆ ରୋଗୀ ନିରୂପଣ ଆଦି ଅନେକ କାର୍ଯ୍ୟକ୍ରମ କୁ ସୁଚାରୁ ରୁପେ ପରିଚାଳନା କରୁଛନ୍ତି। ଓଡିଶାର ଅନେକ ଡାକ୍ତରଖାନା ସ୍ୱଚ୍ଛତା ଓ କାୟାକଳ୍ପ ପୁରସ୍କାର ପାଇବା ଓ ଏନ କ୍ୟୁ ଏ ଏସ ରେ ମଦ୍ଧ ସଫଳତାର ସହିତ କାର୍ଯ୍ୟ କରୁଛନ୍ତି। ବାତ୍ୟା ଓ ବନ୍ୟା ସହିତ ସମସ୍ତ ପ୍ରକାର ପ୍ରାକୃତିକ ବିପର୍ଯ୍ୟୟର ମୁକାବିଲା ୨୦୦୫ ରୁ କରିଆସୁଛନ୍ତି। କରୋନା ମାହାମାରୀ ମୁକାବିଲାରେ ସାରା ଦେଶରେ ଉଦାହାରାଣ ସୃଷ୍ଟି କରିଥିଲେ ଯାହା କେବଳ ଜାତୀୟ ସ୍ୱାସ୍ଥ୍ୟ ମିଶନ ଅଧୀନରେ କାର୍ଯ୍ୟରତ ପରିଚାଳନା କର୍ମଚାରୀ ମାନଙ୍କ ପାଇଁ ସମ୍ଭବ ହୋଇଥିଲା। ଗତ ଅଗଷ୍ଟ ମାସ ୨୦୨୨ ରେ ଓଡିଆ ସରକାର ଠିକା ପ୍ରଥା ଉଠାଇଦେବାର ନାରା ଦେଇ ପ୍ରାୟ ସମସ୍ତ ବିଭାଗରୁ ୫୮୦୦୦ କର୍ମଚାରୀଙ୍କୁ ସ୍ଥାୟୀ କରିଥିଲେ କିନ୍ତୁ କେବେଳ ସ୍ୱାସ୍ଥ୍ୟ ମିଶନ ଅଧିନରେ କାର୍ଯ୍ୟରତ ପ୍ରାୟ ୮୮୮୭ କର୍ମଚାରିଙ୍କୁ ବାଦ ଦେଇଥିଲେ ସେଥିମଧ୍ୟରୁ ୪୨୦୦ ପରିଚାଳନା କର୍ମଚାରୀ ଅନ୍ତର୍ଭୁକ୍ତ। ସତରେ କଣ ଆମେ ସରକାରଙ୍କ ପାଇଁ କାର୍ଯ୍ୟ କରୁନାହୁଁ। ସ୍ୱାସ୍ଥ୍ୟ ବିଭାଗ ଗୋଟେ ଅତ୍ୟନ୍ତ ଜରୁରି କାଳୀନ ବିଭାଗ ଅଟେ ଆଉ ଲୋକଙ୍କ ସେବାରେ ସବୁବେଳେ ଉତ୍ସର୍ଗୀକୃତ । ଆମର ସରକାରଙ୍କ ପାଖରେ ଏତିକି ନିବେଦନ ରହିବ ତୁରନ୍ତ ସରକାର ସ୍ୱାସ୍ଥ୍ୟ ମିଶନ ଅଧୀନରେ କାର୍ଯ୍ୟରତ ୪୨୦୦ ପରିଚାଳନା କର୍ମଚାରୀ ଙ୍କୁ ସ୍ଥାୟୀ କରନ୍ତୁ ଆଉ ତାଙ୍କ ଉପରେ ନିର୍ଭରଶୀଳ ଲୋକଙ୍କ ମୁହଁରେ ହସ ଫୁଟାନ୍ତୁ। ପୁନଶ୍ଚ ଜନେଇଦେବାକୁ ଚାହୁଁଛୁ ଆସନ୍ତା ୦୯ ତାରିଖ ପର୍ଯ୍ୟନ୍ତ ନିଜ କର୍ମସ୍ଥଳିରେ କଳାବ୍ୟାଚ ପିନ୍ଧି ପ୍ରତୀକ ପ୍ରତିବାଦ କରିବା ସହିତ ୧୦ ତାରିଖ ଠାରୁ ଭୁବନେଶ୍ୱର ଲୋୟର ପି ଏମ ଜି ରେ ଅନିର୍ଦ୍ଦିଷ୍ଟ କାଳପାଇଁ ଧାରଣା ଦେବାକୁ ନିଷ୍ପତ୍ତି ନେଇଛନ୍ତି। ଆଜିର ଏହି ସାମ୍ବାଦିକ ସମ୍ମିଳନୀରେ ସଂଘର ରାଜ୍ୟ ସଭାପତି ଅନିରୁଦ୍ଧ ପଣ୍ଡାଙ୍କ ସମେତ ରାଜ୍ୟ ସାଧାରଣ ସମ୍ପାଦକ ଗୋପବନ୍ଧୁ କର, ରାଜ୍ୟ କୋଷାଧକ୍ଷ ଆଶୁତୋଷ ମିଶ୍ର, ଉପ ସଭାପତି ନବୀନ ବେହେରା, ସହ ସମ୍ପାଦକ ପ୍ରଦୀପ୍ତ ମଲ୍ଲ ଓ ରାଜ୍ୟ ସଂଯୋଜକ ସଞ୍ଜୟ ପରିଡା ପ୍ରମୁଖ ଉପସ୍ଥିତ ରହି ନିଜର ଆଭିମୂଖ୍ୟକୁ ସ୍ପଷ୍ଟ କରିଥିଲେ।

ମାନସିକ ବିକାର ଗ୍ରସ୍ତ ଆହତ ମହିଳାଙ୍କୁ ସହାୟତା

କୋଇଡା,(ନି.ପ୍ର) : କୋଇଡା 'ମାନବ ସେବା ହିଁ ମାଧବ ସେବା ' ଉକ୍ତି ଟିକୁ ପ୍ରମାଣିତ କରିଛନ୍ତି କୋଇଡା ପ୍ରେସ କ୍ଲବ ର ସଦସ୍ୟ ସୁରେଶ ଦାସ ଏବଂ କୋଇଡା ଗୋଷ୍ଠୀ ସ୍ୱାସ୍ଥ୍ୟ କେନ୍ଦ୍ର ର ଡାକ୍ତର ଅନ୍ତର୍ଯ୍ୟାମୀ ଦାସ ଓ କୋଇଡା ସ୍ଥିତ ଭଞ୍ଜପାଲି ଜେ.ଏନ ପଟନାୟକ ଲୌହ ଖଣି ନିକଟରେ ଦିର୍ଘ ମାସେରୁ ଉର୍ଦ୍ଧ୍ୱ ହେବ ଅସହାୟ ଅବସ୍ଥାରେ ଜଣେ ଅସହାୟ ମାନସିକ ବିକୃତି ମହିଳା ପଡି ରହିଥିଲେ । ରାସ୍ତାରେ ଯିଏ ଯାଆନ୍ତି କିଛି ଖାଦ୍ୟ ,କିଏ କଦଳୀ କିଏ ବିସ୍କୁଟ ,ପାଉଁରୁଟି ଦେଇଥାନ୍ତି, ଆଉ କିଛି ଲୋକ ନ ଜାଣିଲା ନ ଦେଖିଲା ଭଳିଆ ରାସ୍ତା ଆଡେଇ ପଳାଇ ଯାଆନ୍ତି । ପିଡିତା ମହିଳାଙ୍କ ର ଡାହାଣ ଗୋଡ ଘା ହୋଇ ଗୋଡ଼ରେ ପୂଜ ଓ ପୋକ ଭର୍ତି ହୋଇଥିଲା । ସେଥିଯୋଗୁଁ ସେ ବହୁତ କଷ୍ଟ ପାଉଥିଲେ ।କଷ୍ଟ ଯୋଗୁଁ ସେ ଚାଲିବୁଲି ମାଗିବା ପାଇଁ ଯିବାକୁ ଅସମର୍ଥ

ହୋଇଥିଲେ ।ଖାଦ୍ୟ ଅଭାବରୁ ଦିନକୁ ଦିନ ଦୁର୍ବଳ ଅବସ୍ଥାକୁ ଗତି କରୁଥିଲେ । ରବିବାର ଦିନ ହଠାତ୍ କୋଇଡା ଅଂଚଳର ଦରଦି ହୃଦୟବାନ ବରିଷ୍ଠ ସାମ୍ବାଦିକ ସୁରେଶ ଦାସ ସେହି ରାସ୍ତା ଦେଇ ଯାଉଥିବା ବେଳେ ଅସହାୟ ମହିଳାଙ୍କ ଉପରେ ନଜର ପଡିଥିଲା। ଦୁର୍ବଳା ମହିଳାଙ୍କ ପାଖକୁ ଯାଇ ଭଲ କି ନିରକ୍ଷି ଦେଖନ୍ତି ଯେ ମହିଳାଙ୍କ ଗୋଡ଼ରେ ବଡ଼ କ୍ଷତ ଯୋଗୁଁ ସେ ଚାଲି ପାରୁ ନାହାନ୍ତି । ସେ ସଙ୍ଗେ ସଙ୍ଗେ ଯାଇ କୋଇଡା ଗୋଷ୍ଠୀ ସ୍ୱାସ୍ଥ୍ୟ କେନ୍ଦ୍ର କୁ ଯାଇ ଯୁବ ଡାକ୍ତର ଅନ୍ତର୍ଯ୍ୟାମୀ ଦାସଙ୍କ ପାଖୟରେ ମହିଳାଙ୍କ ଦୁଃଖ କାହାଣୀ ବଖାଣି ଥିଲେ । ମହିଳାଙ୍କ ବିଷୟରେ ସମସ୍ତ ଖବର ଶୁଣି ଡାକ୍ତରଙ୍କ ମନ ଦୋହଲି ଯାଇଥିଲା । ସେ ମନେ ମନେ ଭାବିଲେ ମହିଳା ଯଦି ମୋର କିମ୍ବା ଜ୍ଞାତି ପରିଜନଙ୍କର ହୋଇଥାନ୍ତା ।ସେଠୁ ତତକ୍ଷଣାତ୍ ଔଷଧ ସାମଗ୍ରୀ ଧରି ଘଟଣାସ୍ଥଳକୁ ସାମ୍ବାଦିକ ସୁରେଶ ଦାସଙ୍କ ସହ ପହଞ୍ଚିଥିଲେ । ମହିଳାଙ୍କୁ ଦେଖି କ୍ଷତ ସ୍ଥାନରେ ସଫା ସୁତୁରା କରାଇ ମଲମ ଲଗାଇ ଡ୍ରେସିଂ କରି ଔଷଧ ଲଗାଇବା ସହ ଔଷଧ ଖାଇବାକୁ ଦେଇଥିଲେ ।ସାମ୍ବାଦିକ ସୁରେଶ ଦାସ ମହିଳାଙ୍କୁ ପାଉଁରୁଟି, ଫଳମୂଳ,ବିସ୍କୁଟ ଖାଇବା ପାଇଁ ଦେଇଥିଲେ । ଯୁବ ଡାକ୍ତର ଓ ସାମ୍ବାଦିକ ମାନବିକତା ର ପରିଚୟ ଦେବା ସହିତ ସମସ୍ତଙ୍କ ପାଇଁ ପ୍ରେରଣା ସୃଷ୍ଟି କରିଛନ୍ତି ଓ ଏହି ମହତ କାର୍ଯ୍ୟ ପାଇଁ ଦୁଇ ଜଣଙ୍କ ନିକଟକୁ ଜନସାଧାରଣ ଓ ବୁଦ୍ଧିଜୀବୀ ମହଲ ରୁ ପ୍ରଶଂସା ର ସୁଅ ଛୁଟିଛି ।

ପଞ୍ଚାୟତିରାଜ ଦିବସ ବର୍ଜନ କରିବେ ସାମ୍ବାଦିକ

ବାଲିଅନ୍ତା,(ନି.ପ୍ର) : ସାମ୍ବାଦିକତା ବୃତ୍ତି ଆଜି ସଙ୍କଟରେ। ନିମନ୍ତ୍ରଣ କରି ଜବରଦସ୍ତ ସଭା ଗୃହ ରୁ ବାହାର କରି ଦେବା କେତେ ଯୁକ୍ତିଯୁକ୍ତ ବୋଲି ନ୍ୟାୟ ପାଇବା ପାଇଁ ଗତ ଆଠ ଦିନ ଧରି ଧାରଣାରେ ବସିଥିବା ସାମ୍ବାଦିକ ମାନେ ଉତ୍ତର ଚାହିଁଛନ୍ତି। ଆନ୍ଦୋଳନକାରୀଙ୍କ ପାଇଁ ଆଜି ଏହା ସ୍ୱାଭିମାନ ଓ ସମ୍ମାନ ର ପ୍ରଶ୍ନ ହୋଇଛି। ଯେତେବେଳେ ଯିଏ ଯେପରି ଚାହିଁବ, ଜଣେ ସାମ୍ବାଦିକ ପ୍ରତି ସେପରି ବ୍ୟବହାର କରି ପତିବ କି ? ଏହାର ଉତ୍ତର ଖୋଜୁଛନ୍ତି, ଧାରଣା ରେ ବସି ଥିବା ସାମ୍ବାଦିକମାନେ। ଆଜି ପୂର୍ବାହ୍ନ ରେ ବାଲିଅନ୍ତା ପଞ୍ଚାୟତ ସମିତି କାର୍ଯ୍ୟାଳୟ ସମ୍ମୁଖ ରେ ବାଲିପାଟଣା,ବାଲିଅନ୍ତା, ନିଆଳି, ଭୁବନେଶ୍ୱର ଅଞ୍ଚଳ ର ଶତାଧିକ ସାମ୍ବାଦିକ ଧାରଣାରେ ସାମିଲ ହୋଇଥିଲେ। ଧଉଳି ପଞ୍ଚାୟତ ର

ସରପଞ୍ଚ ଚନ୍ଦନ ମଲ୍ଲିକ ମଧ୍ୟ ଉପସ୍ଥିତ ରହି ନୈତିକ ସମର୍ଥନ ଜଣାଇଥିଲେ ।ସମ୍ବାଦ ର କ୍ରୀଡା ସମ୍ପାଦକ ସାମ୍ବାଦିକ ସୁରେଶ ସ୍ୱାଇଁ ଏଠାରେ ଉପସ୍ଥିତ ରହି ଅଧକ୍ଷା ଙ୍କ ଏତାଦୃଶ ମନୋବୃତି ର ଦୃଢ଼ ନିନ୍ଦା କରିଥିଲେ ।ଏକ ଆନୁଷ୍ଠାନିକ ବୈଠକ ରେ ନିଷ୍ପତି ନିଆଯାଇଥିଲା କି ଆଗାମୀ ପଞ୍ଚାୟତରାଜ ଦିବସ କୁ ସାମ୍ବାଦିକ ମାନେ ବର୍ଜନ କରିବେ ଓ ଅନ୍ୟ ଦିନରେ ସମସ୍ତ ପ୍ରକାର ସରକାରୀ କାର୍ଯ୍ୟକ୍ରମ ରେ ଅସହଯୋଗ କରିବେ। ଜନସାଧାରଣ ଙ୍କ ସାମ୍ନାରେ ବର୍ତ୍ତମାନ ନିର୍ବାଚିତ ଜନପ୍ରତିନିଧି ମାନଙ୍କର ଅସଲ ରୂପ ଧରା ପଡ଼ି ଯାଇଛି। ସେମାନଙ୍କ ମନୋବୃତ୍ତିର ଦୃଢ଼ ନିନ୍ଦା କରାଗଲା ।ଆଜି ବୈଠକ ରେ ନିଷ୍ପତି ହେଲାକି ନ୍ୟାୟ ନମିଳିବା ପର୍ଯ୍ୟନ୍ତ ଧାରଣା ଅବ୍ୟାହତ ରହିବ ।ଅନ୍ୟ ମାନଙ୍କ ମଧ୍ୟରେ ପୀତବାସ ଦାଶ,ନିରଞ୍ଜନ ସେନାପତି, ସୂର୍ଯ୍ୟକାନ୍ତ ଭୋଳ,ବଟକୃଷ୍ଣ ମହାପାତ୍ର, ଗଙ୍ଗାଧର ଓଝା, ପ୍ରଭାଂଟେଂଶୁ ସାମନ୍ତରାୟ, ଅରୁଣ ଶତପଥୀ,ପୂର୍ଣ୍ଣଚନ୍ଦ୍ର ଜେନା, ଭୁବନେଶ୍ୱର ର ପ୍ରଣବ ସାହୁ,ନିଆଳି ର ମଧୁସ୍ମିତା ସାହୁ, ଅକ୍ଷୟ ସେନାପତି,ଗଗନ ଭୋଇ, ସୁକାନ୍ତ ସାହୁ, ଗାୟତ୍ରୀ ପ୍ରଧାନ ପ୍ରମୁଖ ଙ୍କ ସହିତ ଶତାଧିକ ବିଭିନ୍ନ ଅଞ୍ଚଳ ର ସାମ୍ବାଦିକ ଏଠାରେ ଉପସ୍ଥିତ ଥିଲେ। ଦିଲ୍ଲୀପ କୁମାର ଓଝା ସଭା ପରିଚାଳନା କରିଥିଲେ।

ମୁଖ୍ୟ ପେଣ୍ଟସ୍ଥଳୀ ପାଲଟିଛି ବ୍ରାଉନ ସୁଗାର ଓ ଗଞ୍ଜା ବ୍ୟବସାୟ

ବେତନଟୀ,(ନି.ପ୍ର) : ମୟୂରଭଞ୍ଜ ଜିଲ୍ଲାର ବେତନଟୀ ସହର ଯାହା ଏନଏସି ମାନ୍ୟତା ପାଇନାହିଁ ମାତ୍ର ବିଭିନ୍ନ ପ୍ରକାରର ଚୋରା ମାଦକ ଦ୍ରବ୍ୟ ସହିତ ବାଲି ମୋରମ ମାଟି ଗୋରୁ ଗାଡି ଜଙ୍ଗଲରୁ ଗଛ କଟା ଯାଇ କାଠ ଆଦି ସହିତ ଖାଦ୍ୟ ସୁରକ୍ଷା ଯୋଜନାରେ ଦିଆ ଯାଉଥିବା ଚାଉଳ ଆଦିର କଳା ବଜାର ସାଙ୍ଗକୁ ଚୋରା ଚାଲାଣର ହବ ରାସ୍ତାଘାଟର ସୁବିଧାଜନକ ଯୋଗାଯୋଗ ପାଇଁ ମୁଖ୍ୟ ହବ ପାଲଟିଛି। ଏକକାଳିନ ବାରିପଦା ମୋରଡ଼ା ରାସଗୋବିନ୍ଦପୁର ଜିବି ନଗର ଖୁଣ୍ଟା ବାଲେଶ୍ୱର ଜିଲ୍ଲା ନୀଳଗିରି ସଦର ବ୍ଲକ ବାଲେଶ୍ୱର ଓ ବସ୍ତା ଅଞ୍ଚଳକୁ କୌଣସି ପ୍ରତିବନ୍ଧକ ନ ଥାଇ ଯୋଗାଯୋଗ ଥିବାରୁ ପଡୋଶୀ ଝାଡଖଣ୍ଡ ଛତିଶଗଡ ପୂର୍ବ ସିଂଭୂମ ଅଞ୍ଚଳରୁ ଯେ କୌଣସି ପ୍ରକାରର ସାମଗ୍ରୀ ଅବାଧରେ ବେତନଟୀ ଅଠର ନମ୍ବର ଜାତୀୟ ରାଜପଥ ପାର୍ଶ୍ୱରେ ଅବସ୍ଥିତ ଯୋଗୁଁ ସଡ଼କ ପଥରେ ଚୋରା ଚାଲାଣ ନିର୍ବିଘ୍ନ ହୋଇଥାଏ । ବିଶେଷ କରି ଦେଶୀ ମଦ ସହିତ ଚୋରା ବିଦେଶୀ ମଦର ଅଧିକ ଚାହିଦା ଦିନକୁ ଦିନ ବଢୁଥିବା ଯୋଗୁଁ ଚୋରା ମଦ ଭାଟି ସଂଖ୍ୟା ବେତନଟୀ ସମେତ ଆଖପାଖ ଅଞ୍ଚଳରେ ଏବଂ ପଡ଼ୋଶୀ ଥାନା ଏରିଆ ରେ ବିସ୍ତୃତ ଜଙ୍ଗଲ ଥିବା ହେତୁ ଏହା ଏବେ ମଦ ମାଫିଆ ମାନଙ୍କର ମୁଖ୍ୟ ରୋଜଗାର ର ମାଧ୍ୟମ ପାଲଟିଛି। ରାଜ୍ୟ ସରକାରଙ୍କ ପକ୍ଷରୁ ବିଗତ ଚବିଶ ବର୍ଷର ଶାସନ କାଳ ମଧ୍ୟରେ କୌଣସି କ୍ଷୁଦ୍ର ଓ ମଧ୍ୟମ ଶିଳ୍ପ ଉତ୍ପାଦନ ଭିତ୍ତିକ ପ୍ରତିଷ୍ଠା ହୋଇ ନ ପାରି ବରଂ ଯେଉଁ ଗୁଡିକ ସଚଳ ଥିଲା ସେ ସବୁ ଗୁଡିକ ସଂପୂର୍ଣ୍ଣ ବନ୍ଦ ହୋଇ ଯିବା ଯୋଗୁଁ ଲୋକେ କାମ ଧନ୍ଦା ନ ପାଇ ଏବେ ଦେଶୀ ବିଦେଶୀ ମଦ ଉତ୍ପାଦନ କରିବା ଏବଂ ଚୋରାରେ ଶହ ଶହ ମଦ କାଉଣ୍ଟର ଚାଲୁ ରହିବା ସାଙ୍ଗକୁ ବଳକା ଉତ୍ପାଦିତ ମଦ ବାଲେଶ୍ୱର ସୋର ଭଦ୍ରଖ ଯାଜପୁର ପାଣିକୋଇଲି ଚଣ୍ଡୀଖୋଲ ପାରାଦୀପ କଟକ ଭୁବନେଶ୍ୱର ଖୋର୍ଦ୍ଧା ସମେତ ଅନ୍ୟାନ୍ୟ ଅଞ୍ଚଳକୁ ସଡକ ପଥରେ ଚାଲାଣ କରି ମଦ ମାଫିଆ ମାନେ ଅବକାରୀ ଠାରୁ ପୋଲିସ ବିଭାଗ କୁ ନିଜ ନିୟନ୍ତ୍ରଣରେ ରଖି ପାରିଛନ୍ତି । ସେହିପରି ନଦୀ ଘାଟ ଗୁଡିକ ସରକାରଙ୍କ ଖଣି ବିଭାଗ ବା ତହସିଲଦାର ମାନଙ୍କ ଦ୍ୱାରା ନିଲାମ ହୋଇ ପାରୁ ନ ଥିବା ଯୋଗୁଁ ବାଲି ମାଫିଆ ମାନେ ବର୍ଷ ଯାକ ବାଲି ଚୋରା ଚାଲାଣ ଚଳାଇ କୋଟିପତି ପାଲଟି ଥିବା ଦେଖାଯାଇଛି। ସେହିପରି ବ୍ଲକ ଅଧିନରେ ଠିକାଦାରି କରୁଥିବା ଠିକାଦାର ମାନେ ଆଦୌ କାମ ନ କରି ମଧ୍ୟ ଜେଇ ସହକାରୀ ଯନ୍ତ୍ରୀ ସରକାରୀ ଦଳର ଦଳୀୟ ଦଲାଲ ମାନଙ୍କ ମଧ୍ୟରେ ସହଭାଗିତାରେ କାମ ନ କରି ସୁଦ୍ଧା ସରକାରୀ ଅର୍ଥଲୁଟ ଅବାଧରେ ଚାଲିଛି। ମୋଟ ଏଷ୍ଟିମେଟ ର ପଚାଶ ଭାଗ ପିସି ଆଦାୟରେ ଆର୍ଯ୍ୟ ହୋଇଥିବା ବେଳେ ନିର୍ବାଚିତ ଲୋକ ପ୍ରତିନିଧି ମାନେ ସୁରକ୍ଷା ପ୍ରଦାନ କରି ଚାଲିଥିବା ଦେଖାଯାଇଛି। ଖରିଫ ଋତୁରେ ଧାନ ଚାଷ ପରେ ଏ ଅଞ୍ଚଳର ଜମି ଜଳ ସେଚିତ ହୋଇ ନ ଥିବା ହେତୁ ବାକି ଆଠ ମାସ ଧରି ଲୋକେ କାମ ଧନ୍ଦା ନ ପାଇଁ ବେକାର ରହୁଥିବା ଏବଂ ଦାଦନ ଶ୍ରମିକ ଭାବେ ବାହାର ରାଜ୍ୟ କୁ ଏ ଅଞ୍ଚଳରୁ ଅଧିକ ଲୋକ ଯାଉଥିବା ଦେଖା ଯାଇଥାଏ।

ଅଜଣା ଗାଡ଼ିଧକ୍କାରେ ଜଣେ ମୃତ, ଦୁଇ ଗୁରୁତର

କୋକସରା,(ନି.ପ୍ର) : ବିଜୁ ଏକ୍ସପ୍ରେସୱେର କୋକସରା ବ୍ଲକ ଘଣ୍ଟିଗୁଡା କଲେରଗୁଡା ନିକଟରେ ରବିବାର ଏକ ସଡ଼କ ଦୁର୍ଘଟଣା ଘଟିଛି। ଏଥିରେ ଆମପାଣି ଥାନା ଅଧିନ ଧୋବେନଚଞ୍ଚରା ଗ୍ରାମର ଗୋମତୀ ଦୁର୍ଗା(୩୫) ମୃତ୍ୟୁ ବରଣ କରିଥିବା ବେଳେ ସ୍ୱାମୀ ଶଶିଧର ଦୁର୍ଗା(୪୦) ଓ ପୁଅ କରନ ଦୁର୍ଗା(୮) ଗୁରୁତର ହୋଇଥିବା ଜଣାପଡ଼ିଛି।

ସୂଚନା ଅନୁସାରେ, ରବିବାର ଶଶିଧର ତାଙ୍କ ସ୍ତ୍ରୀ ଗୋମତୀ ଓ ପୁଅ କରନ ଏକ ବାଇକ୍ ଯୋଗେ ଝାରପଡ଼ା ସ୍ଥିତ ଖଏଁସପଡା ସମ୍ପର୍କୀୟଙ୍କ ବିବାହ କାର୍ଯ୍ୟରେ ଯୋଗଦେବାକୁ ଯାଉଥିଲେ। ଏହି ସମୟରେ ବିଜୁ ଏକ୍ସପ୍ରେସୱେର ଘଣ୍ଟିଗୁଡା-କୁଲେରଗୁଡା ରାସ୍ତାରେ ତାଙ୍କ ବାଇକ୍ କୁ ଏକ ଅଜଣା ଗାଡ଼ି ଧକ୍କା ଦେଇ ଫେରାର ହୋଇଥିଲା। ଘଟଣା ସ୍ଥଳରେ ଶଶିଧରଙ୍କ ସ୍ତ୍ରୀ ଗୋମତୀ ମୃତ୍ୟୁ ବରଣ କରିଥିବାବେଳେ ପୁଅ କରନ ଓ ଶଶିଧର ଗୁରୁତର ଅବସ୍ଥାରେ ରାସ୍ତାରେ ପଡ଼ି ରହିଥିଲେ। ସ୍ଥାନୀୟ ଲୋକେ ସେମାନଙ୍କୁ ଉଦ୍ଧାର କରି ଆମ୍ବୁଲାନ୍ସ ଯୋଗେ କୋକସରା ଗୋଷ୍ଠୀ ସ୍ୱାସ୍ଥ୍ୟକେନ୍ଦ୍ରକୁ ପଠାଇଥିଲେ। ପ୍ରାଥମିକ ଚିକିତ୍ସା ପାରେ ଉଭୟ ବାପପୁଅ ଗୁରୁତର ଆହତ ହୋଇଥିବାରୁ ସେମାନଙ୍କୁ ଡାକ୍ତର ଜିଲ୍ଲା ମୁଖ୍ୟ ଚିକିତ୍ସାଳୟକୁ ସ୍ଥାନାନ୍ତର କରିଥିବା ଜଣାପଡିଛି। ଅନ୍ୟପଟେ ଆମପାଣି ପୁଲିସ ଘଟଣା ସ୍ଥଳରେ ପହଞ୍ଚି ପ୍ରାଥମିକ ତଦନ୍ତ ଆରମ୍ଭ କରିବା ସହ ମୃତ ମହିଳାଙ୍କ ଶବ ଜବତ କରି ବ୍ୟବଚ୍ଛେଦ ପାଇଁ କୋକସରା ଗୋଷ୍ଠୀ ସ୍ୱାସ୍ଥ୍ୟକେନ୍ଦ୍ରକୁ ପଠାଇଥିଲେ। ଶବ ବ୍ୟବଚ୍ଛେଦ ପରେ ପରିବାର ଲୋକଙ୍କୁ ହସ୍ତାନ୍ତର କରିବା ସହ ପୁଲିସ ଏକ ମାମଲା ରୁଜୁ କରି ତଦନ୍ତ ଚଳାଇଥିବା ଥାନା ପକ୍ଷରୁ ସୂଚନା ଦିଆଯାଇଛି।

ଧାନମଣ୍ଡଳ ଗ୍ରାମରେ ୨୦ତମ ବାର୍ଷିକ ବିଶ୍ୱଶାନ୍ତି ହନୁମାନ ମହାଯଜ୍ଞ

ଚଣ୍ଡିଖୋଲ,(ନି.ପ୍ର) : ବଡ଼ଚଣା ବ୍ଲକ ଧାନମଣ୍ଡଳ ଗ୍ରାମରେ ୨୦ତମ ବାର୍ଷିକ ବିଶ୍ୱଶାନ୍ତି ହନୁମାନ ମହାଯଜ୍ଞ ପାଳିତ ହୋଇଯାଇଛି। ଶୁକ୍ରବାର ୨୮ ତାରିଖ ରେ ଯଥା ରୀତିନୀତି ରେ ପଣ୍ଡିତ ଓ ବ୍ରାହ୍ମଣ ମାନଙ୍କ ଦ୍ୱାରା ପୂଜାର୍ଚ୍ଚନା କରାଯାଇ ପୂଜା ଆରମ୍ଭ କରାଯାଇ ୩ତାରିଖ ସୋମବାର ସନ୍ଧ୍ୟା ରେ ପୂଜା ସମାପନ ପରେ ପୂର୍ଣ୍ଣାହୁତି ଅର୍ପଣ କରାଯାଇଛି। ଗ୍ରାମବାସୀ ଙ୍କ ସହଯୋଗରେ ଅନୁଷ୍ଠିତ ଏହି ଯଂଜ୍ଞ ରେ କର୍ତ୍ତା ଭାବେ ଅମିନ ଚରଣ ନାୟକ ଓ କର୍ତ୍ତୀ ତାଙ୍କର ପତ୍ନୀ ରଜନୀ ଗନ୍ଧା ନାୟକ କର୍ମ ବହନ କରିଥିଲେ। ପୂଜକ ଭାବେ ପଣ୍ଡିତ ଶିବପ୍ରସାଦ ପଣ୍ଡା, ସୌଭାଗ୍ୟ ପଣ୍ଡା, କପିଳେନ୍ଦ୍ର ଦାଶ, ନରୋତମ ମିଶ୍ର, ରଂଜିତ ଦାଶ, ଅଜିତ ଦାଶ, ଶୁଭଙ୍କର ଦାଶ, କୌଶିକ ପଣ୍ଡା, ଦେବପ୍ରସନ ମିଶ୍ର ପ୍ରମୁଖ ପୂଜାକାର୍ଯ୍ୟ କ୍ରମ କରିଥିଲେ। ଗ୍ରାମବାସୀ ଙ୍କ ସହଯୋଗରେ ଅନୁଷ୍ଠିତ ଏହି ଯଂଜ୍ଞ ରେ ଗ୍ରାମ ତଥା ଆଖ ପାଖ ଅଞ୍ଚଳର ବହୁ ଭକ୍ତ ଯୋଗଦେଇ ପ୍ରଭୁଙ୍କୁ ପୂଜାର୍ଚ୍ଚନା କରିଥିଲେ। ପ୍ରତେହ ଅର୍ଣ୍ଣ ପ୍ରସାଦ ର ବ୍ୟବସ୍ଥା କରାଯାଇଥିଲା।

ବିଜୁ ପଟ୍ଟନାୟକଙ୍କ ଜନ୍ମ ଜୟନ୍ତୀ ପାଇଁ ପ୍ରସ୍ତୁତି ବୈଠକ

ଚଣ୍ଡିଖୋଲ,(ନି.ପ୍ର) : ବଡ଼ଚଣା ବିଜୁ ଜନତା ଦଳ ପକ୍ଷରୁ ଆସନ୍ତା ମାର୍ଚ୍ଚ ୫ ତାରିଖରେ ଚଣ୍ଡିଖୋଲ ସ୍ଥିତ ବିଜୁ କଲ୍ୟାଣ ମଣ୍ଡପ ଠାରେ ବିଜୁ ପଟ୍ଟନାୟକଙ୍କ ଜନ୍ମ ଜୟନ୍ତୀ ପାଳନ ନେଇ ଏକ ପ୍ରସ୍ତୁତି ବୈଠକ ଅନୁଷ୍ଠିତ ହୋଯାଇଅଛି । ଏହି ବୈଠକରେ ବଡ଼ଚଣା ନିର୍ବାଚନ ମଣ୍ଡଳୀର ସମସ୍ତ ପଞ୍ଚାୟତର ସରପଞ୍ଚ , ସମିତି ସଭ୍ୟ ଓ ସଭ୍ୟା ଛାମୁଆ ସାଙ୍ଗଠନିକ କର୍ମକର୍ତ୍ତା ମାନେ ଯୋଗଦେଇ ଜନ୍ମ ଜୟନ୍ତୀ ସୁଚାରୁ ରୁପେ ପାଳନ ଓ ଶୃଙ୍ଖଳାର ସହ ସମସ୍ତେ ଯୋଗଦେବାକୁ ଆଲୋଚନା କରାଯାଇଛି। ଚଣ୍ଡିଖୋଲ ସ୍ଥିତ କାର୍ଯ୍ୟାଳୟରେ ବିଜେଡ଼ି ଯୁବ ସଭପତି ତଥା ଜିଲ୍ଲାପରିଷଦ ଉପାଧକ୍ଷ ଗଣେଶ୍ୱର ବରାଳଙ୍କ ଅଧକ୍ଷତାରେ ଅନୁଷ୍ଠିତ ବୈଠକରେ ମୁଖ୍ୟ ଅତିଥି ଭାବେ କ୍ୟାପଟେନ ରାଜ ନାରାୟଣ ମହାପାତ୍ର ଯୋଗଦେଇ ଯେଉଁ ପ୍ରବାଦ ପୁରୁଷଙ୍କ ସ୍ୱପ୍ନରେ ଏହି ଦଳ ଗଠନ କରାଯାଇଥିଲା ତାଙ୍କ ଜନ୍ମ ଜୟନ୍ତୀରେ ବଡ଼ଚଣାରେ ଦଳର ସଂଗଠନକୁ ଆହୁରି ଶକ୍ତିଶାଳୀ ଓ କ୍ରିୟାଶୀଳ କରିବା ପାଇଁ ମତବ୍ୟକ୍ତ କରିଥିଲେ। ସେହିପରି ପ୍ରାକ୍ତନ ବ୍ଲକ ଅଧକ୍ଷ କୈଳାସ ଚନ୍ଦ୍ର ରାଉତ, ପ୍ରହଲ୍ଲାଦ ନନ୍ଦ, ମଦନ ବଳ, ଉମେଶ ଚନ୍ଦ୍ର ଜେନା,ଅମର ମହାନ୍ତି, ରତିକାନ୍ତ ଜେନା, ଚିତ୍ତ ରଞ୍ଜନ ମହାପାତ୍ର, ଦମୟନ୍ତୀ ସାମଲ, ଗଣେଶ୍ୱର ସାମଲ, ଜ୍ଞାନ ରଞ୍ଜନ ସାହୁ, ରମେଶ ଚନ୍ଦ୍ର ପୃଷ୍ଟି,ଧନେଶ୍ୱର ବେହେରା,ଗଗନ ବିହାରୀ ଦାସ, ତାପସ ରାୟ, ମୁମତାଜ ଅଲ୍ଲୀ ଖାଁ, ନିରଞ୍ଜନ ବିଶ୍ୱାଳ, ଜଗନ୍ନାଥ ମୁଦୁଲି, ଦିଲ୍ଲିପ ରାଉତ,ବିବେକ ରଞ୍ଜନ ସୁବୁଦ୍ଧି, କିଶୋର ଚନ୍ଦ୍ର ରାଉତ, ସୁରେଶ କୁମାର ନାୟକ,ରଞ୍ଜନ କୁମାର ବଳ, ପ୍ରବୀର କୁମାର ସାମଲ, ବିଜୟାନନ୍ଦ ପଣ୍ଡା, ମହମ୍ମଦ ମୁନର୍ସ, ଦିଲ୍ଲିପ ନାୟକ, ଦୁର୍ଗା ଚରଣ ସାହୁ, ବିନୟ କୁମାର ପୃଷ୍ଟି, ନିହାର ପ୍ରାସାଦ ମହାପାତ୍ର, ସନ୍ତୋଷ ସାହୁ,ବିଚିତ୍ରାନନ୍ଦ ଜେନ, ବିଭୁ ପ୍ରସାଦ ତରାଇ, ମନମୋହନ ସକ୍ଷହେବରାୟ, ମୀନକେତନ ସେଠୀ, ସରସ୍ୱତୀ ବେହେରା, ରବୀନ୍ଦ୍ର ସେଠୀ, ସଞ୍ଜୀବ ସାମଲ, ତପନ କୁମାର ସିଂହ, ସଂଗ୍ରାମ କେଶରୀ ମହାନ୍ତି, ବରଦା ପ୍ରାସାଦ ରାୟ, ଦେବେନ୍ଦ୍ର ଜେନା, ସ୍ୱାଧୀନ ଜେନାଙ୍କ ସମେତ ଶତାଧିକ ବିଜୁ ଜନତା ଦଳର କର୍ମୀ ଉପସ୍ଥିତ ରହି ଆଲୋଚନାରେ ଅଂଶଗ୍ରହଣ କରିଥିଲେ ।

ଚୌଦ୍ୱାର ବଡ଼ବଜାରରେ ମାଗଣା ଚକ୍ଷୁ ଚିକିତ୍ସା ଶିବିର

ଟ । ଙ 1 -

ଚୌଦ୍ୱାର,(ନି.ପ୍ର) : ଚୌଦ୍ୱାର ଅଂଚଳର ଅଗ୍ରଣୀ ସ୍ୱେଚ୍ଛାସେବୀ ଅନୁଷ୍ଠାନ ପିପୁଲ୍ସ ୱେଲଫେୟାର ସୋସାଇଟି ଓ ଅର୍ବାନ ଆଇ ହସ୍ପିଟାଲ କଟକର ମିଳିତ ଆନୁକୂଲ୍ୟରେ ସ୍ଥାନୀୟ ଚୌଦ୍ୱାର ବଡ଼ବଜାର ସ୍ଥିତ ପିପୁଲ୍ସ ୱେଲଫେୟାର ସୋସାଇଟି କାର୍ଯ୍ୟାଳୟ ପରିସରରେ ଏକ ମାଗଣା ଚକ୍ଷୁ ଚିକିତ୍ସା ଶିବିର ଅନୁଷ୍ଠିତ ହୋଇଯାଇଛି । ଏଥିରେ ଅତିଥି ଭାବେ ପୂର୍ବତନ ପାରିଷଦ ତଥା ବରିଷ୍ଠ ସମାଜସେବୀ ବିଷ୍ଣୁଚରଣ ପରିଡ଼ା, ୪ନଂ. ୱାର୍ଡ଼ ପାରିଷଦ ଅଜୟ କୁମାର ବେହେରା ଓ ବଡ଼ବଜାର ସଭାପତି ଦିଲ୍ଲୀପ ସାହୁ ଯୋଗ ଦେଇ ଶିବିରର ଉଦ୍‌ଘାଟନ କରିଥିଲେ । ଏହି ଶିବିରରେ ମୋଟ ୬୫ଜଣ ରୋଗୀଙ୍କର ଚକ୍ଷୁ ପରୀକ୍ଷା କରାଯିବା ସହ ଚଷମା ପ୍ରଦାନ କରାଯାଇଥିବା ବେଳେ ୯ଜଣଙ୍କୁ ମୋତିଆବିନ୍ଦୁ ଚିହ୍ନଟ କରାଯାଇ ଅସ୍ତ୍ରୋପଚାର ନିମନ୍ତେ କଟକ ଲିଙ୍କରୋଡ଼୍ ସ୍ଥିତ ଅର୍ବାନ ଆଇ ହସ୍ପିଟାଲକୁ ପଠାଯାଇଥିଲା । ୱେଲଫେୟାର ସୋସାଇଟିର ସଭାପତି ପ୍ରଦ୍ୟୁମ୍ନ କୁମାର ସାହୁଙ୍କ ତତ୍ତ୍ୱାବଧାନରେ ସୁଦର୍ଶନ ସଂଘର ସଭାପତି ଜାହିର ଉଦ୍ଦିନ୍ ସାହା ଶିବିର ଆୟୋଜନ କରିଥିଲେ । ଅର୍ବାନ ହସ୍ପିଟାଲର ଡାକ୍ତର ଅମିତ୍ ପ୍ରଧାନ, ନିହାରିକା ନାଥ, ସୁଚିସ୍ମିତା ସାହୁ ରୋଗୀଙ୍କର ଚକ୍ଷୁ ପରୀକ୍ଷା କରିଥିବା ବେଳେ ପ୍ରଭାସ ଚୌଧୁରୀ ଓ ଅକ୍ଷୟ ନାୟକ ଶିବିର ପରିଚାଳନାରେ ସହଯୋଗ କରିଥିଲେ ।

ଟ୍ରଷ୍ଟ ପକ୍ଷରୁ କର୍କଟ ପୀଡ଼ିତଙ୍କୁ ଆର୍ଥିକ ସହାୟତା

କେନ୍ଦ୍ରାପଡ଼ା,(ନି.ପ୍ର) : ବାଞ୍ଛାନିଧି ଦାସ ଓ ଶ୍ରୀମତୀ ଦେବୀ ଚାରିଟେବୁଲ ଟ୍ରଷ୍ଟ ପକ୍ଷରୁ ଜଣେ କର୍କଟ ପିଡିତଙ୍କୁ ଆର୍ଥିକ ସହାୟତା ପ୍ରଦାନ କରାଯାଇଛି। ଟ୍ରଷ୍ଟର ମୁଖ୍ୟ ପୃଷ୍ଠପୋଷକ ଆମେରିକାସ୍ଥିତ ଆଲାସ୍କା ବିଶ୍ୱବିଦ୍ୟାଳୟର ଏମରିଟସ ପ୍ରଫେସର ଡ. ଦେବେନ୍ଦ୍ର କୁମାର ଦାସ ଏସମ୍ପର୍କରେ ଜିଲ୍ଲାର ଜଣାଶୁଣା ସମାଜସେବୀ ପ୍ରଦୀପ କୁମାର ମହାନ୍ତିଙ୍କ ଠାରୁ ଖବର ପାଇବା ପରେ ଟ୍ରଷ୍ଟ ପକ୍ଷରୁ ତୁରନ୍ତ ସହାୟତା ପ୍ରଦାନ କରିବାକୁ ପରାମର୍ଶ ଦେଇଥିଲେ। ଟ୍ରଷ୍ଟି ଭୁବନମୋହନ ଦାସ ମହାକାଳପଡା ବ୍ଲକର ବିଜୟନଗର ଗ୍ରାମପଞ୍ଚାୟତର ଅରଡ ଗ୍ରାମର କର୍କଟ ପିଡିତ ୨୫ବର୍ଷୀୟ ଗଣେଶ ବରାଳଙ୍କ ଘରେ ପହଞ୍ଚି ଟ୍ରଷ୍ଟ ପକ୍ଷରୁ ତାଙ୍କୁ ଆର୍ଥିକ ସହାୟତା ପ୍ରଦାନ କରିଥିଲେ। ଆର୍ଥିକ ସହାୟତା ପ୍ରଦାନ ସମୟରେ ସ୍ୱୟଂଭୁବ ଦାସ ଓ ରତ୍ନାକର ସାର ପ୍ରମୁଖ ଉପସ୍ଥିତ ଥିଲେ। ସେହିପରି ସେହି ବ୍ଲକର ମାଳିଅଞ୍ଚ ଗ୍ରାମର ନିଳମଣୀ ରାଉତଙ୍କ ପୁଅ ପ୍ରଣବ ରାଉତ(୩୦)ଙ୍କର କିଡନୀ ଜନିତ ରୋଗରେ ବିୟୋଗ ହୋଇଯିବା ପରେ ସେହି ପରିବାରଟି ଅତ୍ୟନ୍ତ ଅସହାୟ ହୋଇପଡିଛି। ପ୍ରଣବଙ୍କ ବିଧବା ପତ୍ନୀ ସହିତ ଦୁଇଟି ଛୋଟ ଛୋଟ ପିଲା ଅନାଥ ହୋଇପଡିଛନ୍ତି। ତାଙ୍କର ଏଭଳି ଦୁସ୍ଥ ଅବସ୍ଥାରେ ସୁଧକ୍ରୀୟା କରିବା ନିମନ୍ତେ ତାଙ୍କ ପରିବାର ନିକଟରେ ଆର୍ଥିକ ସମ୍ବଳ ନଥିବାରୁ ସେହି ପରିବାରକୁ ମଧ ଟ୍ରଷ୍ଟ ପକ୍ଷରୁ ଆର୍ଥିକ ସହାୟତା ପ୍ରଦାନ କରିଥିଲେ ଟ୍ରଷ୍ଟି ଭୁବନମୋହନ ଦାସ।

ସହଯୋଗ ଫାଉଣ୍ଡେସନ୍‌ର ରକ୍ତଦାନ ଶିବିର

ବଲାଙ୍ଗୀର,(ନି.ପ୍ର) : ସହଯୋଗ ଫାଉଣ୍ଡେସନ୍ ବଲାଙ୍ଗିର ର ପ୍ରମୁଖ ସାମାଜିକ ସଂଗଠନ ରକ୍ତ ବ୍ୟାଙ୍କରେ ରକ୍ତଦାନ ଶିବିର ଆୟୋଜନ କରିଛି। ଯେଉଁଥିରେ ୩୮ ୟୁନିଟ ରକ୍ତ ସଂଗ୍ରହ କରାଯାଇଛି । ଏହି ଶିବିର ଆୟୋଜନ ସ୍ଥାନୀୟ ରକ୍ତ ଭଣ୍ଡାର ଏବଂ ଆବଶ୍ୟକତା ଥିବା ରୋଗୀଙ୍କୁ ସାହାଯ୍ୟ ପ୍ରଦାନ କରିବା ପାଇଁ ହୋଇଥିଲା । ସାମାଜିକ କାର୍ଯ୍ୟକର୍ତ୍ତା ବିଷ୍ଣୁ ପ୍ରସାଦ କେଡିଆ ମୁଖ୍ୟ ଅତିଥି ଭାବେ ଯୋଗ ଦେଇଥିଲେ । ସେ ତାଙ୍କର ସମ୍ବୋଧନରେ ରକ୍ତଦାତାଙ୍କୁ ପ୍ରେରଣା ଦେଇଥିଲେ ଏବଂ ରକ୍ତଦାନର ଗୁରୁତ୍ୱ କୁ ଉଜାଗର କରିଥିଲେ, ଏହାକୁ ବ୍ୟାଖ୍ୟା କରି ସେ କହିଥିଲେ ଯେ ରକ୍ତଦାନ ଜୀବନ ରକ୍ଷା କରିବାରେ ଏବଂ ସମାଜରେ ସକାରାତ୍ମକ ପ୍ରଭାବ ତିଆରି କରିବାରେ ଏକ ମୁଖ୍ୟଭୂମିକା ନିର୍ବାହ କରେ । ଏହି ଶିବିରର ସଫଳତା ରକ୍ତଦାତା ଏବଂ ରକ୍ତ ବ୍ୟାଙ୍କର କର୍ମଚାରୀଙ୍କ ର କଠିଣ ପ୍ରୟାସର ସଫଳ ହୋଇଥିଲା । ସହଯୋଗ ଫାଉଣ୍ଡେସନ୍ ସକ୍ରିୟ ସଦସ୍ୟ ରାମନାରାୟଣ ଦାସ, ସୁଦୀପ୍ତ ତ୍ରିପାଠୀ, ତୋଫାନ ପାତ୍ର, ଆର୍ତ୍ତତ୍ରାଣ ପାଢି, ଲିଲାମାୟା ସାହୁ, ରାଜେଶ ଲଖାନି, ପ୍ରଭାତ ଶ୍ରୀବାସ୍ତବ, ଦୁର୍ଗା ପ୍ରସାଦ ଆଚାର୍ଯ୍ୟ, ମଗନଲାଲ ପଟେଲ ଏବଂ ଗଜାନନ ଅଗ୍ରୱାଲ ଅନୁଷ୍ଠାନର ମୁଖ୍ୟ ଭୂମିକା ନିର୍ବାହ କରିଛନ୍ତି । ସହଯୋଗ ଫାଉଣ୍ଡେସନ ମହାସଚିବ ପିଙ୍କି ମୋଦୀ ରକ୍ତଦାତା ଏବଂ ସ୍ୱୟଂ ସେବକମାନେ ପ୍ରତି ଆଭଭାର ଜଣାଇଛନ୍ତି । ସେ କହିଛନ୍ତି ଯେ ସହଯୋଗ ଫାଉଣ୍ଡେସନ ନିୟମିତ ଭାବେ ରକ୍ତଦାନ ଶିବିର ଆୟୋଜନ କରେ, ଏହା ସହିତ ସହଯୋଗ ଫାଉଣ୍ଡେସନ ବିଭିନ୍ନ ସାମାଜିକ କାର୍ଯ୍ୟରେ ସାମିଲ ହେଉଛି, ଯେଉଁଥିରେ ପ୍ରତି ରବିବାର ସରକାରୀ ହସ୍ପିଟାଲରେ ଖାଦ୍ୟ ବିତରଣ, ନିଶୁଳ୍କ ଯୋଗ ଏବଂ ଧ୍ୟାନ କ୍ଲାସ, ପ୍ରେରଣା ଶିକ୍ଷାଣ, ସ୍ୱାସ୍ଥ୍ୟ ଶିବିର, ଆମ୍ବୁଲେନ୍ସ ସେବା ଏବଂ ପୋଷାକ ଓ ବହି ଦାନ ସାମିଲ ଅଛି ।

ବିଜୁ ପଟ୍ଟନାୟକଙ୍କ ଜନ୍ମ ଜୟନ୍ତୀ ପାଇଁ ପ୍ରସ୍ତୁତି

ଚଣ୍ଡିଖୋଲ,(ନି.ପ୍ର) : ବଡ଼ଚଣା ବିଜୁ ଜନତା ଦଳ ପକ୍ଷରୁ ଆସନ୍ତା ମାର୍ଚ୍ଚ ୫ ତାରିଖରେ ଚଣ୍ଡିଖୋଲ ସ୍ଥିତ ବିଜୁ କଲ୍ୟାଣ ମଣ୍ଡପ ଠାରେ ବିଜୁ ପଟ୍ଟନାୟକଙ୍କ ଜନ୍ମ ଜୟନ୍ତୀ ପାଳନ ନେଇ ଏକ ପ୍ରସ୍ତୁତି ବୈଠକ ଅନୁଷ୍ଠିତ ହୋଯାଇଅଛି । ଏହି ବୈଠକରେ ବଡ଼ଚଣା ନିର୍ବାଚନ ମଣ୍ଡଳୀର ସମସ୍ତ ପଞ୍ଚାୟତର ସରପଞ୍ଚ , ସମିତି ସଭ୍ୟ ଓ ସଭ୍ୟା ଛାମୁଆ ସାଙ୍ଗଠନିକ କର୍ମକର୍ତ୍ତା ମାନେ ଯୋଗଦେଇ ଜନ୍ମ ଜୟନ୍ତୀ ସୁଚାରୁ ରୁପେ ପାଳନ ଓ ଶୃଙ୍ଖଳାର ସହ ସମସ୍ତେ ଯୋଗଦେବାକୁ ଆଲୋଚନା କରାଯାଇଛି । ଚଣ୍ଡିଖୋଲ ସ୍ଥିତ କାର୍ଯ୍ୟାଳୟରେ ବିଜେଡ଼ି ଯୁବ ସଭପତି ତଥା ଜିଲ୍ଲାପରିଷଦ ଉପାଧକ୍ଷ ଗଣେଶ୍ୱର ବରାଳଙ୍କ ଅଧକ୍ଷତାରେ ଅନୁଷ୍ଠିତ ବୈଠକରେ ମୁଖ୍ୟ ଅତିଥି ଭାବେ କ୍ୟାପଟେନ ରାଜ ନାରାୟଣ ମହାପାତ୍ର ଯୋଗଦେଇ ଯେଉଁ ପ୍ରବାଦ ପୁରୁଷଙ୍କ ସ୍ୱପ୍ନରେ ଏହି ଦଳ ଗଠନ କରାଯାଇଥିଲା ତାଙ୍କ ଜନ୍ମ ଜୟନ୍ତୀରେ ବଡ଼ଚଣାରେ ଦଳର ସଂଗଠନକୁ ଆହୁରି ଶକ୍ତିଶାଳୀ ଓ କ୍ରିୟାଶୀଳ କରିବା ପାଇଁ ମତବ୍ୟକ୍ତ କରିଥିଲେ । ସେହିପରି ପ୍ରାକ୍ତନ ବ୍ଲକ ଅଧକ୍ଷ କୈଳାସ ଚନ୍ଦ୍ର ରାଉତ, ପ୍ରହଲ୍ଲାଦ ନନ୍ଦ, ମଦନ ବଳ, ଉମେଶ ଚନ୍ଦ୍ର ଜେନା, ଅମର ମହାନ୍ତି, ରତିକାନ୍ତ ଜେନା, ଚିତ୍ତ ରଞ୍ଜନ ମହାପାତ୍ର, ଦମୟନ୍ତୀ ସାମଲ, ଗଣେଶ୍ୱର ସାମଲ, ଜ୍ଞାନ ରଞ୍ଜନ ସାହୁ, ରମେଶ ଚନ୍ଦ୍ର ପୃଷ୍ଟି,ଧନେଶ୍ୱର ବେହେରା,ଗଗନ ବିହାରୀ ଦାସ, ତାପସ ରାୟ, ମୁମତାଜ ଅଲ୍ଲୀ ଖାଁ, ନିରଞ୍ଜନ ବିଶ୍ୱାଳ, ଜଗନ୍ନାଥ ମୁଦୁଲି, ଦିଲ୍ଲିପ ରାଉତ,ବିବେକ ରଞ୍ଜନ ସୁବୁଦ୍ଧି, କିଶୋର ଚନ୍ଦ୍ର ରାଉତ, ସୁରେଶ କୁମାର ନାୟକ,ରଞ୍ଜନ କୁମାର ବଳ, ପ୍ରବୀର କୁମାର ସାମଲ, ବିଜୟାନନ୍ଦ ପଣ୍ଡା, ମହମ୍ମଦ ମୁନର୍ସ, ଦିଲ୍ଲିପ ନାୟକ, ଦୁର୍ଗା ଚରଣ ସାହୁ, ବିନୟ କୁମାର ପୃଷ୍ଟି, ନିହାର ପ୍ରାସାଦ ମହାପାତ୍ର, ସନ୍ତୋଷ ସାହୁ, ବିଚିତ୍ରାନନ୍ଦ ଜେନ, ବିଭୁ ପ୍ରସାଦ ତରାଇ, ମନମୋହନ ସକ୍ଷହେବରାୟ, ମୀନକେତନ ସେଠୀ, ସରସ୍ୱତୀ ବେହେରା, ରବୀନ୍ଦ୍ର ସେଠୀ, ସଞ୍ଜୀବ ସାମଲ, ତପନ କୁମାର ସିଂହ, ସଂଗ୍ରାମ କେଶରୀ ମହାନ୍ତି, ବରଦା ପ୍ରାସାଦ ରାୟ, ଦେବେନ୍ଦ୍ର ଜେନା, ସ୍ୱାଧୀନ ଜେନାଙ୍କ ସମେତ ଶତାଧିକ ବିଜୁ ଜନତା ଦଳର କର୍ମୀ ଉପସ୍ଥିତ ରହି ଆଲୋଚନାରେ ଅଂଶଗ୍ରହଣ କରିଥିଲେ ।

ନୀଳଗିରି ମହାବିଦ୍ୟାଳୟରେ ‘ଏକ ଦେଶ ଏକ ନିର୍ବାଚନ’ ଆଲୋଚନାଚକ୍ର

ନୀଳଗିରି,(ନି.ପ୍ର) : ନୀଳଗିରି ମହାବିଦ୍ୟାଳୟ, ନୀଳଗିରି ପରିସରରେ ଇତିହାସ ବିଭାଗ ଓ ରାଜନୀତି ବିଜ୍ଞାନ ବିଭାଗର ମିଳିତ ଆନୁକୂଲ୍ୟରେ ‘ଏକ ଦେଶ, ଏକ ନିର୍ବାଚନ‘ ବିଷୟ ଉପରେ ଏକ ଆଲୋଚନାଚକ୍ର ଅନୁଷ୍ଠିତ ହୋଇଯାଇଛି । ମହାବିଦ୍ୟାଳୟର ଅଧକ୍ଷ ବୀରେଶ କୁମାର ପଣ୍ଡାଙ୍କ ସଭାପତିତ୍ୱରେ ଉକ୍ତ ଆଲୋଚନା ଚକ୍ରରେ ମୁଖ୍ୟବକ୍ତା ଭାବେ ଫକୀର ମୋହନ ବିଶ୍ୱବିଦ୍ୟାଳୟର ସିଣ୍ଡିକେଟ ର ସଦସ୍ଯ ତଥା ଉକ୍ତ ମହାବିଦ୍ୟାଳୟର ରାଜନୀତି ବିଜ୍ଞାନ ବିଭାଗର ପ୍ରାକ୍ତନ ପ୍ରାଧ୍ୟାପକ ଡକ୍ଟର ଉମାକାନ୍ତ ଦାଶ ଏବଂ ଏହି ମହାବିଦ୍ୟାଳୟରେ ଇତିହାସ ବିଭାଗରେ ଅଧ୍ୟାପନା କରି ବର୍ତ୍ତମାନ ଫକୀରମୋହନ ସ୍ୱୟଂଶାସିତ ମହାବିଦ୍ୟାଳୟର ଇତିହାସ ବିଭାଗ ଅଧ୍ୟାପିକା ମନ୍ଦାକିନୀ ଧଳ ଯୋଗଦାନ କରିଥିଲେ । ପ୍ରଥମେ ଅତିଥିମାନେ ପ୍ରଦୀପ ପ୍ରଜ୍ୱଳନ ସହ ଶ୍ରୀଜଗନ୍ନାଥଙ୍କ ଫଟୋଚିତ୍ରରେ ପୁଷ୍ପମାଳା ଅର୍ପଣ କରି ସଭାକୁ ଆନୁଷ୍ଠାନିକ ଭାବେ ଉଦଘାଟନ କରିଥିଲେ। ଏହାପରେ ମଞ୍ଚାସିନ ଅତିଥି ମାନଙ୍କୁ ଛାତ୍ର/ ଛାତ୍ରୀ ମାନେ ପୁଷ୍ପଗୁଚ୍ଛପ୍ରଦାନ କରିଥିଲେ । ରାଜନୀତି ବିଜ୍ଞାନ ବିଭାଗର ମୁଖ୍ୟ ଅଧ୍ୟାପିକା ବାସନ୍ତୀ ଦାସ ଅତିଥି ପରିଚୟ ପ୍ରଦାନ କରିଥିଲେ । ତାହାପରେ ମହାବିଦ୍ୟାଳୟର ଅଧକ୍ଷ ପିଲାମାନଙ୍କ ଉଦ୍ଦେଶ୍ୟରେ ତାଙ୍କର ଅଭିଭାଷଣ ରଖିଥିଲେ । ମୁଖ୍ୟବକ୍ତା ଡକ୍ଟର ଦାଶ ତାଙ୍କ ଅଭିଭାଷଣ ରେ ସରକାରଙ୍କ ଦ୍ୱାରା ଆଗତ ତଥା ସଂସଦରେ ବିଚାରାଧିନ ଏହି ’ଏକ ଦେଶ ଏକ ନିର୍ବାଚନ ’ ନୀତି ନିର୍ଦ୍ଧାରଣକୁ ପାଳିତ ଓ ପାରିତ କରିବାର ଦୃଢ ନିଷ୍ପତି ନେବାର ସମୟ ଆସିଛି ବୋଲି ଗୁରୁତ୍ୱ ଆରୋପ କରିଥିଲେ। ଏହାପରେ ଅଧ୍ୟାପିକା ଧଳ ତାଙ୍କର ତାର୍କିକ ଦୃଷ୍ଟୀଭଙ୍ଗୀ ଦ୍ୱାରା ଏହି ନୀତି କେତେଦୂର ସମୀଚୀନ ଓ ସମାଦୃତ ହେବ , ସେ ସବୁ ସମୟ ଓ ବୁଦ୍ଧିଜୀବୀଙ୍କ ଉପରେ ନିର୍ଭର କରେ ବୋଲି ଆଶାବ୍ୟକ୍ତ କରିଥିଲେ । ପରେ ବକ୍ତା ଓ ଶ୍ରୋତାଙ୍କ ମଧ୍ୟରେ ଏକ ଚିତ୍ତାକର୍ଷକ ପ୍ରଶ୍ନୋତ୍ତର କାର୍ଯ୍ୟକ୍ରମ ହୋଇଥିଲା । ଇତିହାସ ବିଭାଗ ମୁଖ୍ଯ ଅଧ୍ୟାପିକା ଲକ୍ଷ୍ମୀପ୍ରିୟା ସିଂ ଙ୍କ ମାର୍ମିକ ଅଭିବ୍ୟକ୍ତି ଉତ୍ସାହଜନକ ଥିଲା। ଏହି ସଭାର ମୁଖ୍ୟ ସଞ୍ଚାଳିକା ଭାବେ ରାଜନୀତି ବିଜ୍ଞାନ ବିଭାଗର ଅଧ୍ୟାପିକା ସୀମାରାଣୀ ସେଠୀ ଦାୟିତ୍ୱ ନିର୍ବାହ କରିଥିଲେ । ଏଥିରେ ଦୁଇ ବିଭାଗର ଛାତ୍ର /ଛାତ୍ରୀ ସୁମିତ କୁମାର ସିଂ, ରୂପଶ୍ରୀ ରାଉତ, ତୃପ୍ତୀମୟୀ ବେହେରା ତାଙ୍କର ବକ୍ତବ୍ୟ ପ୍ରଦାନ କରିଥିଲେ । ଏହି ସଭାରେ ମହାବିଦ୍ୟାଳୟର ଅଧ୍ୟାପକ ଆଶିଷ କୁମାର ମୁଦୁଲି, ଅଧ୍ୟାପିକା ରୋଜିନା ରୋଜାଲିନ, ସଙ୍ଗୀତା ପାତ୍ର, ଶୁଭଶ୍ରୀ ଜେନା, ସୁଶ୍ରୀ ସ୍ୱାତୀ ରାଜ, ସୁଦେସ୍ନା ଚିରସ୍ରୋତା ଉପସ୍ଥିତ ରହି ସହଯୋଗ କରିଥିଲେ । ପରିଶେଷରେ ଇତିହାସ ବିଭାଗର ଅଧ୍ୟାପକ ଜ୍ଞାନରଞ୍ଜନ ବେହେରା ସମବେତ ସମସ୍ତ ବୁଦ୍ଧିଜୀବୀ, ଅତିଥି ଏବଂ ଦୁଇ ବିଭାଗର ସ୍ନାତକ ଶ୍ରେଣୀ ଛାତ୍ର/ ଛାତ୍ରୀ ମାନଙ୍କୁ ଧନ୍ୟବାଦ ଅର୍ପଣ କରିଥିଲେ ।

ଚାମ୍ପିୟନ୍ସ ଟ୍ରଫି ପ୍ରଥମ ସେମିଫାଇନାଲ

ଆଜି ଫାଇନାଲ ପାଇଁ ଲଢ଼ିବେ ଭାରତ ଓ ଅଷ୍ଟ୍ରେଲିଆ

ନୂଆଦିଲ୍ଲୀ,୩।୩ : ଆଇସିସି ଚାମ୍ପିୟନ୍ସ କ୍ରିକେଟ ଟ୍ରଫିର ପ୍ରଥମ ସେମିଫାଇନାଲରେ ଆସନ୍ତାକାଲି ଦୁବାଇରେ ଭାରତ ଓ ଅଷ୍ଟ୍ରେଲିଆ ମୁହାଁମୁହିଁ ହେବେ। ଏହି ମ୍ୟାଚ୍ ଭାରତୀୟ ସମୟ ଅପରାହ୍ନ ସାଢ଼େ ୨ଟାରୁ ଆରମ୍ଭ ହେବ। ଦୁବାଇରେ ଖେଳାଯାଇଥିବା ଶେଷ ଲିଗ୍ ମ୍ୟାଚରେ ଭାରତ ନ୍ୟୁଜିଲାଣ୍ଡକୁ ୪୪ ରନରେ ପରାସ୍ତ କରିଛି। ଏହି ବିଜୟ ସହ ଭାରତ ଗ୍ରୁପ୍ -ଏ'ର ତିନିଟି ଯାକ ମ୍ୟାଚ୍ ଜିତି ଶୀର୍ଷରେ ରହିଛି। ବୁଧବାର ଲାହୋରରେ ଖେଳାଯିବାକୁ ଥିବା ଟୁର୍ଣ୍ଣାମେଣ୍ଟର ଦ୍ୱିତୀୟ ସେମିଫାଇନାଲରେ ନ୍ୟୁଜିଲାଣ୍ଡ ଗ୍ରୁପ୍ ବି ବିଜେତା ଦକ୍ଷିଣ ଆଫ୍ରିକାକୁ ଭେଟିବ। ସେମିଫାଇନାଲର ବିଜେତା ଦଳ ରବିବାର ଫାଇନାଲରେ ମୁହାଁମୁହିଁ ହେବେ। ଗ୍ରୁପ ଏ'ରେ ଭାରତ ୩ଟି ଯାକ ମ୍ୟାଚରେ ବିଜୟ ଲାଭ କରି ୬ ପଏଣ୍ଟ ସହ ଶୀର୍ଷରେ ରହିଥିବା ବେଳେ ନ୍ୟୁଜିଲାଣ୍ଡ ୩ଟି ମ୍ୟାଚରୁ ଗୋଟିଏରେ ପରାସ୍ତ ହୋଇ ୪ ପଏଣ୍ଟ ସହ ଦ୍ୱିତୀୟ ସ୍ଥାନରେ ରହିଛି। ବାଂଲାଦେଶ ଓ ପାକିସ୍ତାନ ୩ଟି ଲେଖାଏଁ ମ୍ୟାଚରୁ ଗୋଟିଏ ଲେଖାଏଁ ମ୍ୟାଚ ଜିତି ୧ ପଏଣ୍ଟ ସହ ତୃତୀୟ ଓ ଚତୁର୍ଥ ସ୍ଥାନରେ ରହିଛନ୍ତି। ସେହିପରି ଗ୍ରୁପ ବି'ରେ ଦକ୍ଷିଣ ଆଫ୍ରିକା ୩ଟି ମ୍ୟାଚରୁ ୨ଟିରେ ବିଜୟ ସହ ୫ ପଏଣ୍ଟ ପାଇ ପ୍ରଥମ ସ୍ଥାନରେ ଥିବା ବେଳେ ଅଷ୍ଟ୍ରେଲିଆ ୨ଟି ଓ ଆଫଗାନିସ୍ତାନ ୧ଟି ମ୍ୟାଚରେ ଜିତିବା ସହ ୪ ଓ ୩ ପଏଣ୍ଟ ସହ ଦ୍ୱିତୀୟ ଓ ତୃତୀୟ ସ୍ଥାନରେ ରହିଛନ୍ତି। କୌଣସି ମ୍ୟାଚ ନ ଜିତି ଇଂଲଣ୍ଡ ୪ର୍ଥ ସ୍ଥାନରେ ରହିଛି।

ବଡପଦର ଓ କଟଲାପୁଟ ଗ୍ରାମରେ ମନରେଗା ଯୋଜନାରେ ମହା ଦୁର୍ନୀତି

ନନ୍ଦପୁର,(ନି.ପ୍ର) : ବ୍ଲକ ଅନ୍ତର୍ଗତ ଖୁର୍ଜୀ ପଞ୍ଚାୟତ ର ବଡ଼ପଦର୍ ଓ କଟଲାପୁଟ ଗାଁ ରେ ମନରେଗା ଯୋଜନାରେ ମହା ଦୁର୍ନୀତି ହେଉଥିବା ଅଭିଯୋଗ ହୋଇଛି। ଏହି ଦୁଇ ଗାଁ ରେ ମନରେଗା ଯୋଜନା ରେ ୨୦୨୩/୨୪ ଆର୍ଥିକ ବର୍ଷ ରେ ଚାଷୀଙ୍କ ନିମନ୍ତେ ୫ ଲକ୍ଷ ଟଙ୍କା ଲେଖାଏଁ ଦୁଇଟି ମାଟି ଫିଲ୍ଡ ଚ୍ୟାନେଲ ନିର୍ମାଣ ନିମନ୍ତେ ବ୍ୟୟ ବରାଦ କରାଗଲା। ଏହି ଫିଲ୍ଡ ଚ୍ୟାନେଲ ଉପଯୋଗୀ ସ୍ଥାନ ରେ ନିର୍ମାଣ ନ କରି ବଡ଼ ପଦର ଗାଁ ର ୱାର୍ଡ ସଭ୍ୟା ଙ୍କ ସ୍ୱାମୀ ଯନ୍ତ୍ରୀ ଓ ଏପିଓ ଙ୍କୁ ହାତ କରି ମୁଖ୍ୟ ରାସ୍ତା କଡ଼ ରେ ଥିବା ପୂର୍ବର ପୁରୁଣା ନାଳ ର ମାଟି କୁ ମରମତି କରି ଟଙ୍କା ଆତ୍ମସାତ କରିଥିବା ଗ୍ରାମବାସୀ ଅଭିଯୋଗ କରିଛନ୍ତି। ନକଲି ଶ୍ରମିକ ମାନଙ୍କ ବ୍ୟାଙ୍କ ଖାତାକୁ ଟଙ୍କା ଟ୍ରାନ୍ସଫୋର କରି ପରେ ସେହି ଟଙ୍କା କୁ ତଦାରଖ କରୁଥିବା ବ୍ୟକ୍ତି ଓ ଜିଆରଏସ ଏବଂ ଏଡିଏଓ ଭାଗବଣ୍ଟା କରୁଥିବା ପ୍ରକାଶ କରିଛନ୍ତି। ମାତ୍ର କିଛି ଟଙ୍କା ଖର୍ଚ୍ଚ କରି ଲକ୍ଷ ଲକ୍ଷ ଟଙ୍କା ବ୍ୟାଙ୍କ ଖାତାକୁ ଟ୍ରାଂସ୍ଫର କରି ସରକାରୀ ଅର୍ଥ ର ହରିଲୁଟ ହେଉଛି। ସେହି ପରି କଟଲାପୁଟ ଗାଁ ରେ ମଧ୍ୟ ପୁରୁଣା ମାଟି ନାଳ କୁ ସଫା କରି ନୁଆ ରୂପ ଦେଇ ସେହି ଏକା ଢଙ୍ଗ ରେ ଟଙ୍କା ଉଠାଣ କରି ହରିଲୁଟ କରାଯାଉଛି।ଏହି ଦୁଇଟି ପୁରୁଣା ନାଳ ରୁ ମାଟି ସଫା କରି ଏହାକୁ ନୁଆ ରୂପ ଦେଇ ଲକ୍ଷ ଲକ୍ଷ ଟଙ୍କା ଲୁଟ କରାଯାଉଛି। ଚାଷୀଙ୍କ ପାଣି ଯୋଗାଣ ନିମନ୍ତେ ଏହି ଫିଲ୍ଡ ଚ୍ୟାନେଲ ନିର୍ମାଣ ନ କରି ଶୁଖିଲା ଜାଗା ର ପୁରୁଣା ମାଟି ନାଳ କୁ ନୁଆ ରୂପ ଦେବା ରେ ସଂପୃକ୍ତ ଯନ୍ତ୍ରୀ, ଏପିଓ ଓ ପଞ୍ଚାୟତ କର୍ମଚାରୀ ମାନେ ମଧ୍ୟ ଜାଣି ଶୁଣି କାମ ତଦାରଖ କରୁଥିବା ବ୍ୟକ୍ତି ବିଶେଷ ଙ୍କୁ ସହଯୋଗ କରୁଛନ୍ତି। ଏ ବିଷୟ ରେ ଗୋଷ୍ଠି ଉନ୍ନୟନ ଅଧିକାରୀ। କହିଛନ୍ତି ମୋ ପାଖରେ ଖବର ନାହିଁ। ତଦନ୍ତ ପରେ ସତ୍ୟ ଘଟଣା ଜଣା ପଡ଼ିବ।

ମୁନିଗୁଡାରେ ଭିନ୍ନଭିନ୍ ବାଇକ୍ ଦୁର୍ଘଟଣା

୩ ମୃତ, ୪ ଗୁରୁତର , ପୋଲିସିର ଉଦ୍ଧାର ପ୍ରଶଂସନୀୟ

ମୁନିଗୁଡା,(ନି.ପ୍ର) : ରାୟଗଡା ଜିଲ୍ଲା ମୁନିଗୁଡା ଭୈରବୀ ମନ୍ଦିର ଓ ଇଣ୍ଡିଆନ ଗ୍ୟାସ ନିକଟରେ ଦୁଇଟି ବାଇକ୍ ଦୁର୍ଘଟଣାରେ ୩ ଜଣ ଯୁବକ ମୃତ ବ୍ୟକ୍ତି ହୋଇଥିବା ବେଳେ ୨ ଜଣ ଗୁରୁତର ଅବସ୍ଥାରେ ମୁନିଗୁଡା ସ୍ୱାସ୍ଥ୍ୟକେନ୍ଦ୍ରରୁ ରାୟଗଡାକୁ ସ୍ଥାନାନ୍ତର କରା ଯାଇଛି। ମୃତ୍ୟୁ ଘଟିଥିବା ଯୁବକ ତ୍ରୟ ହେଲେ ରାହୁଲ, ରୀତିକି ଦୁର୍ଗା ଓ ସଦାନନ୍ଦ ମାଣ୍ଡିକା, ଗୁରୁତର ଆହାତ ବ୍ୟକ୍ତି ହେଲେ କ୍ଷୀରୋଦ ଦୁର୍ଗା, ପୁରୁଷୋତ୍ତମ ପ୍ରତିକା ଏମାନଙ୍କ ଘର ଲିଟିଗୁଡା ଓ ରାମନାକୁପୁଲି ବୋଲି ଶୁଣିବାକୁ ମିଳିଛି। ସୂଚନା ମୁତାବକ ଆଜି ସନ୍ଧ୍ୟା ପ୍ରାୟ ୬.୩୦ ସମୟରେ ଦୁଇଜଣ ସାଙ୍ଗ ଗୋଟିଏ ରେସିଂ ବାଇକରେ ଷ୍ଟଣ୍ଟ ପ୍ରାକ୍ଟିସ୍ କରୁଥିଲେ । ମୁନିଗୁଡା-ହୁକୁମତୋଳା ମଝି ଇଣ୍ଡିଆନ ଗ୍ୟାସ ଷ୍ଟୋର ନିକଟ ପୂର୍ତ୍ତ ବିଭାଗ ରାସ୍ତା ମଝିରେ ଷ୍ଟଣ୍ଟ ପ୍ରାକ୍ଟିସ୍ କରୁଥିବା ବ୍ଳେ ବିପରିତ ଦିଗରୁ ଆପାଚ ବାଇକରେ ୩ ଜଣ ମୁନିଗୁଡାରୁ ମାର୍କେଟିଂ କରି ଫେରୁଥିଲେ, ଏହି ସମୟରେ ଭାରସାମ୍ୟ ହରାଇ ଷ୍ଟଣ୍ଟ ପ୍ରାକ୍ଟିସ୍ ବାଇକ୍ ଆପାଚ ବାଇକକୁ ପିଟିଥିଲା, ଘଟଣା ସ୍ଥଳରେ ଦୁଇଜଣ ମୃତ୍ୟୁ ହୋଇଥିଲା। ଖବର ପାଇ ସଙ୍ଗେସଙ୍ଗେ ମୁନିଗୁଡା ପୋଲିସ ଘଟଣା ସ୍ଥଳରେ ପହଁଞ୍ଚି ଆହତ ଓ ମୃତ ବ୍ୟକ୍ତିଙ୍କୁ ଉଦ୍ଧାର କରି ମୁନିଗୁଡା ଗୋଷ୍ଠି ସ୍ୱାସ୍ଥ୍ୟ କେନ୍ଦ୍ରରେ ଭର୍ତ୍ତି କରିଥିଲେ ମଧ ଆଉଜଣଙ୍କର ମୃତ୍ୟୁ ହୋଇଥିଲା। ଅପର ପକ୍ଷରେ ପ୍ରଥମେ ସନ୍ଧ୍ୟା ପ୍ରାୟ ୬ ଘଟିକା ସମୟରେ ଭୈରବୀ ମନ୍ଦିର ନିକଟରେ ସ୍କୁଟି ସହ ବୁଲେଟର ଧକ୍କା ଫଳରେ ଆହାତ ହୋଇଥିଲେ। ସେମାନେ ମୁନିଗୁଡା ଗୋଷ୍ଠି ସ୍ୱାସ୍ଥ୍ୟ କେନ୍ଦ୍ରରେ ଚିକିତ୍ସିତ ହେଉଛନ୍ତି।

୯୭ତମ ଓସ୍କାର ପୁରସ୍କାର ଉତ୍ସବ

ଶ୍ରେଷ୍ଠ ଚଳଚ୍ଚିତ୍ର ଭାବେ ଆନୋରା ପୁରସ୍କୃତ

ନୂଆଦିଲ୍ଲୀ,୩।୩ : ୨୦୨୫ର ୯୭ତମ ଓସ୍କାର ପୁରସ୍କାର ଉତ୍ସବ ଆମେରିକାର ଲସ୍ ଏଞ୍ଜେଲସ୍‌ରେ ସୋମବାର ଅନୁଷ୍ଠିତ ହୋଇଛି। ଭାରତୀୟ ସମୟ ସକାଳ ୫:୩୦ରେ ଏହି ଉତ୍ସବ ଆରମ୍ଭ ହୋଇଥିଲା। ଏଥିରେ ମିକି ମ୍ୟାଡିସନ ଶ୍ରେଷ୍ଠ ଅଭିନେତ୍ରୀ ପାଇଁ ଓସ୍କାର ପୁରସ୍କାର ଜିତିଥିବା ବେଳେ ଶ୍ରେଷ୍ଠ ଅଭିନେତା ଭାବେ ଆଡ୍ରିଏନ୍ ବ୍ରୋଡି ବିଜେତା ହୋଇଛନ୍ତି। ମିକି 'ଆନୋରା' ଚଳଚ୍ଚିତ୍ର ପାଇଁ ଶ୍ରେଷ୍ଠ ଅଭିନେତ୍ରୀ ପୁରସ୍କାର ଜିତିଛନ୍ତି। ଶ୍ରେଷ୍ଠ ଚଳଚ୍ଚିତ୍ର- ଆନୋରା ଶ୍ରେଷ୍ଠ ଅଭିନେତା ଆଡ୍ରିଏନ ବ୍ରୋଡି (ଚଳଚ୍ଚିତ୍ର: ଦି ବ୍ରୁଟାଲିଷ୍ଟ) ଶ୍ରେଷ୍ଠ ଅଭିନେତ୍ରୀ ମିକି ମ୍ୟାଡିସନ (ଚଳଚ୍ଚିତ୍ର: ଆନୋରା) ଶ୍ରେଷ୍ଠ ନିର୍ଦ୍ଦେଶକ ସିଆନ ବେକର (ଚଳଚ୍ଚିତ୍ର: ଆନୋରା) ଶ୍ରେଷ୍ଠ ଆକ୍ସନ ଲାଇଭ ସର୍ଟ ଫିଲ୍ମ ଆଇ ଏମ ନଟ ଏ ରୋବୋଟ ଶ୍ରେଷ୍ଠ ଅନ୍ତର୍ଜାତୀୟ ଫିଚର ଫିଲ୍ମ ଆଇ ଏମ ଷ୍ଟିଲ ହିୟର ଶ୍ରେଷ୍ଠ ସିନେମାଟୋଗ୍ରାଫି ଦି ବ୍ରୁଟାଲିଷ୍ଟ ମୂଳ ସ୍କୋର ଦି ବ୍ରୁଟାଲିଷ୍ଟ ଡକ୍ୟୁମେଣ୍ଟାରୀ ଫିଚର ଫିଲ୍ମ ନୋ ଅଦର ଲ୍ୟାଣ୍ଡ ଡକ୍ୟୁମେଣ୍ଟାରୀ କ୍ଷୁଦ୍ର ଚଳଚ୍ଚିତ୍ର ଦ ଓନଲି ଗାର୍ଲ ଅନ ଦି ଅର୍କେଷ୍ଟ୍ରା ଶ୍ରେଷ୍ଠ ସହାୟକ ଅଭିନେତ୍ରୀ ଜୋ ସାଲଡାନା (ଚଳଚ୍ଚିତ୍ର: ଏମିଲିଆ ପେରେଜ) ଶ୍ରେଷ୍ଠ ମୌଳିକ ଗୀତ ଏଲ ମାଲ (ଚଳଚ୍ଚିତ୍ର: ଏମିଲିଆ ପେରେଜ) ଶ୍ରେଷ୍ଠ ସହାୟକ ଅଭିନେତା କିରନ କଲକିନ (ଚଳଚ୍ଚିତ୍ର: ଦି ରିଅଲ ପେନ) ଶ୍ରେଷ୍ଠ ଆନିମେଟେଡ ଫିଚର ଫିଲ୍ମ ଫ୍ଲୋ ଶ୍ରେଷ୍ଠ ଆନିମେଟେଡ କ୍ଷୁଦ୍ର ଚଳଚ୍ଚିତ୍ର ଦ ଶ୍ୟାଡୋ ଅଫ ଦ ସାଇପ୍ରେସ ଶ୍ରେଷ୍ଠ ପୋଷାକ ଡିଜାଇନ ପଲ ତାଜେୱେଲ (ଚଳଚ୍ଚିତ୍ର: ୱିକେଟ) ଶ୍ରେଷ୍ଠ ଚିତ୍ରନାଟ୍ୟ ଆନୋରା ଶ୍ରେଷ୍ଠ ଅନୁକୂଳିତ ଚିତ୍ରନାଟ୍ୟ ପିଟର ଷ୍ଟ୍ରାଘାନ (ଚଳଚ୍ଚିତ୍ର: କନକ୍ଲେଭ) ଚଳଚ୍ଚିତ୍ର ସମ୍ପାଦନା ଆନୋରା ଶ୍ରେଷ୍ଠ ଶବ୍ଦ ଡୁନ: ପାର୍ଟ ୨ ଶ୍ରେଷ୍ଠ ଠରଢ ଡୁନ: ପାର୍ଟ ୨ ଓସ୍କାର ହେଉଛି ଚଳଚ୍ଚିତ୍ର ଜଗତର ସବୁଠାରୁ ମର୍ଯ୍ୟାଦାଜନକ ପୁରସ୍କାର। ଏହି ପୁରସ୍କାର ପ୍ରତିବର୍ଷ ଏକାଡେମୀ ଅଫ୍ ମୋସନ୍ ପିକଚର୍ସ ଆର୍ଟସ୍ ଆଣ୍ଡ୍ ସାଇନସ୍ସେ୍ ଦ୍ୱାରା ପ୍ରଦାନ କରାଯାଏ।

ଠେଙ୍ଗା ମାଡ଼ରେ ଜଣେ ମୃତ୍ୟୁ

ଦଶପଲ୍ଲା ,(ନି.ପ୍ର) : ଦଶପଲ୍ଲା ବ୍ଲକ ଅନ୍ତର୍ଗତ ଦୁଡା ପଂଚାୟତ ର ଦୁଡା ଗ୍ରାମ ରେ ଠେଙ୍ଗା ମାଡ଼ରେ ଜଣେ ବୃଦ୍ଧ ଙ୍କ ମୃତ୍ୟୁ ଘଟିଥିବା ଜଣାଯାଇଛି, ମୃତ ବୃଦ୍ଧଙ୍କ ନାମ ସାରସ୍ୱତ ଜାନୀ ୬୨ ବର୍ଷ,ବୋଲି ଜଣାଯାଇଛି, ଆଦିବାସୀ ବହୁଳ ଦୁଡା ଗ୍ରାମରେ ରବିବାର ସନ୍ଧ୍ୟାରେ ମୃତ ସାରସ୍ୱତ ଏକ ଦୋକାନ ସମ୍ମୁଖରେ ବସିଥିଲେ, ଉକ୍ତ ଗ୍ରାମର ଜଣେ ବ୍ୟକ୍ତି ହଠାତ୍ ଏକ ଠେଙ୍ଗା ଦ୍ୱାରା ତାଙ୍କୁ ଆକ୍ରମଣ କରିଥିଲେ, ଏବଂ ମୁଣ୍ଡ କୁ ଏକ ଶକ୍ତ ପାହାର ପକାଇଥିଲେ, ଘଟଣାସ୍ଥଳରେ ସେ ଗୁରୁତର ଆହତ ହୋଇ ସେଠାରେ ଟଳି ପଡ଼ି ମୃତ୍ୟୁ ବରଣ କରିଥିଲେ , ଖବର ପାଇ୍ବାଣିଗୋଛା ପୋଲିସ ଘଟଣାସ୍ଥଳରେ ପହଂଚି ଶବକୁ ଜବ୍ତ କରିଥିଲେ, ଏବଂ ଦଶପଲ୍ଲା ଡାକ୍ତର ଖାନାରେକୁ ବ୍ୟବଛେଦ ନିମନ୍ତେ ପଠାଇଥିଲେ, ସୋମବାର ବ୍ୟବଛେଦ କରାଯାଇ ପର୍ିବାର ଲୋକଙ୍କୁ ହସ୍ତାନ୍ତର କରାଯାଇଥିଲା, ହତ୍ୟା କାଣ୍ଡ ରକାରଣ ଜଣାପଡିନାହିଁ, ତେବେ ଅଭିଯୁକ୍ତ କାରୀ ଉକ୍ତ ଗ୍ରାମର ହୋଇଥିଲା ବେଳେ ସେ ଘଟଣା ପରେ ସେ ଫେରାର ହୋଇଯାଇଥିବା ପୋଲିସ ତଦନ୍ତରୁ ଜାଣିପାରିଛି, ତେବେ ମୃତ ବ୍ୟକ୍ତିଙ୍କ ପୁଅଙ୍କ ଅଭିଯୋଗ କ୍ରମେ ଏକ ହତ୍ୟା ମାମଲା ବାଣିଗୋଛା ଥାନାରେ ୨୨/୨୫ ରେ ରୁଜୁ କରାଯାଇ ତଦନ୍ତ ଚାଲିଥିବା ବାଣିଗୋଛା ଥାନା ଅଧିକାରୀ ବିନୟ ରଂଜନ ପରିଡାଙ୍କ ସୂତ୍ରରୁ ଜଣାପଡ଼ିଛି।

ଜଗନ୍ନାଥ କନ୍ ଷ୍ଟ୍ରକ୍ ସନ୍ ଆଣ୍ଡ ୱେଲଫେୟାର ସୋସାଇଟି ପକ୍ଷରୁ ରାସନ୍ ସାମଗ୍ରୀ ପ୍ରଦାନ

ବାର୍ଲିଅନ୍ତା, (ନି.ପ୍ର) : ଆଜି ଜଗନ୍ନାଥ କନ୍ ଷ୍ଟ୍ରକ୍ ସନ୍ ଆଣ୍ଡ ୱେଲଫେୟାର ସୋସାଇଟି ପକ୍ଷରୁ ଉମାଦେଇ ବ୍ରହ୍ମପୁର ଗ୍ରାମ ପଞ୍ଚାୟତର ସାହାବାଜ ଭୋଇ ସାହିର ମହେନ୍ଦ୍ର ଭୋଇଙ୍କର ଏକମାତ୍ର ରୋଜଗାରିଆ ପୁଅ ଚିକୁନ୍ ଭୋଇଙ୍କର ଦୁର୍ଘଟଣାରେ ଗୁରୁତର ଆହତ ହୋଇ ଘରୋଇ ଚିକିତ୍ସାଳୟରେ ବିଜୁ ସ୍ୱାସ୍ଥ୍ୟ କାର୍ଡରେ ଚିକିତ୍ସିତ ହେଉଥିଲେ। କିନ୍ତୁ କାର୍ଡରୁ ପଇସା ସରିଯିବା ପରେ ଏବେ ଘରେ ଅର୍ଥା ଭାବରୁ ସଜ୍ୟା ସାଇ ହୋଇ ପଡ଼ିରହିଛନ୍ତି । ବାପା ରୋଜଗାରିଆ ପୁଅ ଚିକିତ୍ସା ପାଇଁ ସବୁ ବିକି ଭାଙ୍ଗି ଧାର କରଜ କରି ପୁଅକୁ ମେଡିସିନ ଯୋଗାଉଛନ୍ତି । ଖବର ପାଇ ଜୟଦେବ ନ୍ୟୁଜ୍ ର ସମ୍ପାଦକ ଗଗନ ଭୋଇ ଜଗନ୍ନାଥ କନ୍ ଷ୍ଟ୍ରକ୍ ସନ୍ ଆଣ୍ଡ ୱେଲଫେୟାର ସୋସାଇଟିର ଚେୟାରମ୍ୟାନ ନାରାୟଣ ବେହେରାଙ୍କୁ ଅବଗତ କରାଇଥିଲେ । ନାରାୟଣ ବେହେରାଙ୍କ ନେତୃତ୍ୱରେ ଅନୁଷ୍ଠାନର ସମ୍ପାଦକ ପ୍ରମୋଦ ବେହେରା, ମୋହନ ବିଶ୍ୱାଳ, ଚିରଞ୍ଜିବୀ ଜେନା, ଅଜେୟ ଭୋଇ, ଚୈତନ୍ୟ ଭୋଇ ଉପସ୍ଥିତ ରହି ରାସନ୍ ସାମଗ୍ରୀ ଦେବା ସହ ଆଗାମୀ ଦିନରେ ତାଙ୍କର ଚିକିତ୍ସା ନିମନ୍ତେ ସହଯୋଗ କରିବା ନେଇ ପ୍ରତିଶ୍ରୁତି ଦେଇଛନ୍ତି ।

ବିବାହ ଭୋଜିରେ ପିଆଜ ମାଗିବାକୁ କେନ୍ଦ୍ର କରି ଯୁବକଙ୍କୁ ମରଣାତ୍ମକ ଆକ୍ରମଣ

ଭାପୁର,(ନି.ପ୍ର) : ବିବାହ ଉତ୍ସବ ଭୋଜି ଖାଇବା ସମୟରେ ପିଆଜ ମାଗିବାକୁ କେନ୍ଦ୍ର କରି ଯୁବକଙ୍କୁ ନୃଶଂସ ଭାବେ ଏକ କାତି ଦ୍ୱାରା ହାଣିବା ଘଟଣା ଫତେଗଡ ଥାନା ଅଂଚଳରେ ଚର୍ଚ୍ଚାର କେନ୍ଦ୍ର ବିନ୍ଦୁ ପାଲଟିଛି। ଏନେଇ, ଫତେଗଡ ଥାନାରେ ଲିଖିତ ଅଭିଯୋଗ ହୋଇଛି। ଅଭିଯୋଗ କୁ ଭିତ୍ତି କରି ଥାନା ପକ୍ଷରୁ କେସ ନଂ ୪୮/୨୫ ରେ ଏକ ମାମଲା ରୁଜୁ ହୋଇ ଅଭିଯୁକ୍ତଙ୍କୁ ଗିରଫ କରିବା ପାଇଁ ବିଭିନ୍ନ ସ୍ଥାନରେ ଚଢାଉ ଜାରି ରଖିଥିବା ଜଣ ପଡିଛି। ଘଟଣାରୁ ପ୍ରକାଶ, ଭାପୁର ବ୍ଲକ ଶାଳପଡା ପଞ୍ଚାୟତ ବାରବାଟି ଗ୍ରାମରେ ବିବାହ ଭୋଜି ଖାଉଥିବା ବେଳେ ସେହି ଗ୍ରାମର ବାବୁଲି ପଣ୍ଡାଙ୍କ ପୁଅ ରାମଚନ୍ଦ୍ର ପଣ୍ଡା ସେହି ଗ୍ରାମର ପଠାଣି ପ୍ରଧାନ ଙ୍କ ପୁଅ ସୁଧିର ପ୍ରଧାନ (୨୭) କୁ ଗୋଟିଏ ପିଆଜ ମାଗିଥିଲେ। କିନ୍ତୁ ସୁଧିର ତୁମକୁ ପିଆଜ ଗୋଟେ ଦେଲେ ଆଉ ଅନ୍ୟ ମାନେ ମାଗିବେ ବୋଲି କହି ପିଆଜ ଦେବାକୁ ମନା କରି ଦେଇଥିଲେ। ଏହି କଥାକୁ ନେଇ ରାମଚନ୍ଦ୍ର ଉତକ୍ଷିପ୍ତ ହୋଇ ନିଜ ଘରକୁ ଯାଇ ଘର ଭିତରୁ ଏକ କାତି ଆଣି ସୁଧିରକୁ ମରଣାତ୍ମକ ଆକ୍ରମଣ କରିଥିଲା। ଯାହା ଫଳରେ ସୁଧିର ର ମୁଣ୍ଡ ଓ ଡାହାଣ ହାତରେ ଗଭୀର ଆଘାତ ଲାଗି ତଳେ ପଡିଯାଇଥିଲା। ପାଖରେ ଥିବା ଗ୍ରାମର ଯୁବକ ମାନେ ସୁଧିର କୁ ରକ୍ତ ଜୁଡୁବୁଡୁ ଅବସ୍ଥାରେ ଘଟଣା ସ୍ଥଳରୁ ଉଦ୍ଧାର କରି ଭାପୁର ଗୋଷ୍ଠୀ ସ୍ୱାସ୍ଥ୍ୟ କେନ୍ଦ୍ରରେ ଭର୍ତି କରିଥିଲେ। ସେଠାରେ କାର୍ଯ୍ୟରତ ଡାକ୍ତର ସୁଧିର ର ପ୍ରାଥମିକ ଚିକିତ୍ସା କରିବା ପରେ ଅବସ୍ଥା ଗୁରୁତର ଥିବାରୁ ଖୋର୍ଦ୍ଧା ଜିଲ୍ଲା ହସ୍ପିଟାଲ କୁ ସ୍ଥାନାତରିତ କରିଥିଲେ।

ଜଳ ଓ ପରିମଳ ଗୋଷ୍ଠୀ ପ୍ରଶିକ୍ଷଣ କର୍ମଶାଳା

ବୁଗୁଡା,(ନି.ପ୍ର) : ଗଞ୍ଜାମ ଜିଲ୍ଲା ଜଳ ଓ ପରିମଳ ମିଶନ ନିର୍ଦ୍ଦେଶ କ୍ରମେ ବୁଗୁଡା ପଞ୍ଚାୟତ ସମିତି ଆନୁକୂଲ୍ୟରେ ଜଳ ଓ ପରିମଳ ଗୋଷ୍ଠୀ ପ୍ରଶିକ୍ଷଣ କର୍ମଶାଳା ମାର୍ଚ୍ଚ ୩ ତାରିଖ ଦିନ ଠାରୁ ଆରମ୍ଭ ହୋଇଯାଇଛି। ବୁଗୁଡା ବିଡ଼ିଓ ଦୁତିକୃଷ୍ଣ ପାତ୍ରଙ୍କ ପ୍ରତ୍ୟକ୍ଷ ତତ୍ତ୍ୱାବଧାନରେ ଓ ଜଳ ଓ ପରିମଳ ସହକାରୀ ଯନ୍ତ୍ରୀ ଏ.ରାମା ରାଓଙ୍କ ସହଯୋଗରେ ପ୍ରଶିକ୍ଷଣ କାର୍ଯ୍ୟକ୍ରମ ଅନୁଷ୍ଠିତ ହୋଇଥିଲା। ବୁଗୁଡା ବ୍ଲକ ଅଧିନରେ ରହିଥିବା ସମସ୍ତ ଗ୍ରାମର ଲୋକଙ୍କ ଜଳ ଓ ପରିମଳ ସମସ୍ୟାକୁ ନେଇ ବୁଗୁଡା ବ୍ଲକ କାର୍ଯ୍ୟାଳୟ ପରିସରରେ ପାଞ୍ଚ ଗୋଟି ଗ୍ରାମର ଜଳ ଓ ପରିମଳ କମିଟି ସଦସ୍ୟ/ସଦସ୍ୟା ବୃନ୍ଦଙ୍କୁ ତାଲିମ ପ୍ରଦାନ କରାଯାଇଥିଲା। ଆଗକୁ ଗ୍ରୀଷ୍ମ ପ୍ରବାହାକୁ ଦୃଷ୍ଟିରେ ରଖି ଯେପରି ଜନସାଧାରଣ ପାନୀୟ ଜଳ ପାଇଁ ଚିନ୍ତିତ ନହେବେ ସେଥିପାଇଁ ବିଡ଼ିଓ ଶ୍ରୀ ପାତ୍ର ଓ ଜଳ ଓ ପରିମଳ ସହକାରୀ ଯନ୍ତ୍ରୀ ଶ୍ରୀ ରାଓ ଚେଷ୍ଟା ଆରମ୍ଭ କରିଛନ୍ତି। ପ୍ରଥମ ପର୍ଯ୍ୟାୟରେ ପାଞ୍ଚଟି ଗ୍ରାମର ଜଳ ଓ ପରିମଳ କମିଟିକୁ କିପରି ଜଳ ସମସ୍ୟା ସମାଧାନ କରାଯିବ ପ୍ରଶିକ୍ଷଣ କର୍ମଶାଳାରେ ତାଲିମ ପ୍ରଦାନ କରାଯାଇଥିଲା। ପର୍ଯ୍ୟାୟ କ୍ରମେ ପ୍ରତିଦିନ ପ୍ରଶିକ୍ଷଣ କର୍ମଶାଳା ଅନୁଷ୍ଠିତ ହୋଇ ସମସ୍ତ ଗ୍ରାମ୍ୟ ଜଳ ଓ ପରିମଳ କମିଟି ମେମ୍ବରମାନଙ୍କୁ ତାଲିମ ପ୍ରଦାନ କରାଯିବ ବୋଲି ବିଡ଼ିଓ ଶ୍ରୀ ପାତ୍ର ପ୍ରକାଶ କରିଛନ୍ତି।

ପୂର୍ବତନ ଜିଲ୍ଲା ବୋର୍ଡ ସ୍କୁଲରେ ବାର୍ଷିକ ଉତ୍ସବ ପାଳିତ

ପୁରୁଷୋତ୍ତମପୁର,(ନି.ପ୍ର) : ସହରର ମଧ୍ୟ ଭାଗରେ ଥିବା ବହୁ ପୁରାତନ ଜିଲ୍ଲା ବୋର୍ଡ ପ୍ରାଥମିକ ବିଦ୍ୟାଳୟ ଅନୁଷ୍ଠିତ। ଏଥିରେ ୨୨୦ ଜଣ ଛାତ୍ରଛାତ୍ରୀ ଅଧ୍ୟୟନ କରିଛନ୍ତି। ମାତ୍ର ଚାରିଜଣ ଶିକ୍ଷକ ଓ ଶିକ୍ଷୟିତ୍ରୀଙ୍କୁ ନେଇ ଚାଲିଛି। ଏହି ସ୍କୁଲ ପ୍ରତ୍ୟେକ ବର୍ଷ ଭଳି ଚଳିତ ବର୍ଷ ମଧ୍ୟ ହୋଇଥିଲା। ବାର୍ଷିକ ଉତ୍ସବ ବିଦ୍ୟାଳୟର ପ୍ରଧାନଶିକ୍ଷକ ହର ପ୍ରସାଦ ଦାସଙ୍କ ସଭାପତିତ୍ୱରେ ବିଦ୍ୟାଳୟ ପରିସରରେ ପାଳିତ ହୋଇଥିଲା। ଏହି ଉତ୍ସବରେ ମୁଖ୍ୟ ଅତିଥି ଭାବେ ସ୍ଥାନିୟ ଏନ୍ଏସି ଅଧକ୍ଷ କୃଷ୍ଣଚନ୍ଦ୍ର ପଣ୍ଡା ଯୋଗ ଦେଇଥିବା ବେଳେ ମୁଖ୍ୟ ବକ୍ତା ଭାବେ ଏହି ବିଦ୍ୟାଳୟରେ ଅଧ୍ୟୟନ କରିଥିବା ପୁର୍ବତନ ଛାତ୍ର ବରିଷ୍ଠ ଆଇନଜୀବୀ ଶ୍ରୀଯୁକ୍ତ ଅଜିତ କୁମାର ପାତ୍ର ବିଦ୍ୟାଳୟର ପରିଚାଳନା କମିଟିର ସଭାପତି ଭଗବାନ ବେହେରା ସମ୍ମାନିତ ଅତିଥି ଭାବେ ସ୍ଥାନୀୟ ଥାନା ଭାରପ୍ରାପ୍ତ ଅଧିକାରୀ ରାଜେଶ କୁମାର ନାୟକ ବିଇଓ କିଶୋର ଚନ୍ଦ୍ର ବେହେରା, ଏବିଇଓ ରାଜ କିଶୋର ସାହୁ ଏହି ବିଦ୍ୟାଳୟର ପୂର୍ବତନ ପ୍ରଧାନ ଶିକ୍ଷକ ଲକ୍ଷ୍ମୀ ଚରଣ ପାଣିଗ୍ରାହୀ, ୨ ନମ୍ବର କାଉନସିଲର ଭାସ୍କର ବେହେରା, ୫ ନମ୍ବର କାଉନସିଲର ସୁଦଷ୍ଣା ବେହେରା, ୬ ନମ୍ବର କାଉନସିଲର ଶ୍ରୀମତୀ ସୁଜତା ବେହେରାଙ୍କ ସହ ବରିଷ୍ଠ ସାମ୍ବାଦିକ ପ୍ରସନ୍ନ କୁମାର ଦାସ ଓ ସୂର୍ଯ୍ୟନାରାୟଣ ପାଣିଗ୍ରାହୀ ମଞ୍ଚାସୀନ ଥିଲେ। ୭ଟି ବିଦ୍ୟାଳୟକୁ ନେଇ କନକା କ୍ଲଷ୍ଟର ସିଆରସି ଶ୍ରୀ ହେମନ୍ତ କୁମାର ବେହେରା ପ୍ରଥମେ ସମସ୍ତ ଅତିଥିମାନଙ୍କୁ ପୁଷ୍ପଗୁଚ୍ଛ ଦେଇ ସ୍ୱାଗତ କରାଯାଇଥିଲା। ଏହା ପରେ ଦୀପ ପ୍ରଜ୍ୱଳନ କରି ଏକ ଏହି ବିଦ୍ୟାଳୟର ଛାତ୍ରୀମାନଙ୍କ ଦ୍ୱାରା ପ୍ରାରମ୍ଭିକ ସଙ୍ଗୀତ ଗାନ କରାଯାଇଥିଲା। ପ୍ରଧାନ ଶିକ୍ଷକ ସମ୍ପାଦକୀୟ ବିବରଣୀ ପାଠ କରିଥିଲେ। ପ୍ରତ୍ୟେକ ବର୍ଷ ଏହି ବିଦ୍ୟାଳୟର ଛାତ୍ରଛାତ୍ରୀ ବୃତ୍ତି ପରୀକ୍ଷା ଦେଉଥିଲେ କିନ୍ତୁ କେହି ହେଲେ ଉତ୍ତିର୍ଣ୍ଣ ହେଉନଥିଲେ। ଚଳିତ ବର୍ଷ ଏହି ବିଦ୍ୟାଳୟର ଦୁଇଗୋଟି ଛାତ୍ରୀ ପୁରୁଷୋତ୍ତମପୁର ବ୍ଲକରେ ସୁଶ୍ରୀ ତ୍ରିପାଠୀ ପ୍ରଥମ ହୋଇଥିବା ବେଳେ ଚତୁର୍ଥ ସ୍ଥାନରେ ଥିବା ଦେବୀ ପ୍ରିୟା ଦାସଙ୍କୁ ଅତିଥିଙ୍କ ଦ୍ୱାରା ପୁଷ୍ପଗୁଚ୍ଛ ଓ ଶିଲ ଦେଇ ସମ୍ବର୍ଦ୍ଧିତ କରାଯାଇଥିଲା। ସମସ୍ତ ଅତିଥି ପିଲାମାନଙ୍କ ଭବିଷ୍ୟତ କିପରି ତିଆରି ହେବ ଏହାର ମୂଳ କିଏ, ପିତାମାତା ଓ ଗୁରୁଜନଙ୍କ ଭୂମିକା କିପରି ହେବ ଶିକ୍ଷା ଦେଇଥିଲେ। ପିଲାମାନେ ଭଲ ପାଠ ପଢି ଏହି ସ୍କୁଲ ଓ ଆମ ସହରର ନାମକୁ ଉର୍ଦ୍ଧ୍ୱକୁ ନେବା ପାଇଁ ଉଚିତ ମାର୍ଗ ବିଷୟରେ କହିଥିଲେ। ସେମାନେ ଖେଳକୁଦରେ ଉତ୍ତୀର୍ଣ୍ଣ ହୋଇଥିବା ଛାତ୍ରଛାତ୍ରୀମାନଙ୍କୁ ଅତିଥିଙ୍କ ଦ୍ୱାରା ମାନପତ୍ର ଶିଲ୍ ପ୍ରେରଣ କରାଯାଇଥିଲା।

ଦୁର୍ଘଟଣାରେ ପୁଣି ବଡ଼ ଶଙ୍ଖ ନେଲା ଯୁବକଙ୍କ ଜୀବନ

ଖୋର୍ଦ୍ଧା, ଟାଙ୍ଗୀ,(ନି.ପ୍ର) : ଖୋର୍ଦ୍ଧା ଜିଲ୍ଲାର କାଲୁପଡା -ଟାଙ୍ଗୀ ରାସ୍ତା ବଡ଼ ଶଙ୍ଖ ରେ ପିଟି ହୋଇ ଚାଲିଗଲା ଜଣେ ଯୁବକଙ୍କ ଜୀବନ...ଜଣେ ମା ର କୋଳ ହୋଇଗଲା ଶୂନ୍ୟ.. ଗତ କାଲି ରାତିରେ ଘଟିଛି ଦୁର୍ଘଟଣା... ଗତ କାଲି ରାତିରେ ଟାଙ୍ଗୀ ବ୍ଲକ ବଡ଼ ପୋଖରୀଆ ଗ୍ରାମର ସୌମେନ୍ଦ୍ର ପାଇକରାୟ ୨୪ ବର୍ଷ ଏକ ବାଇକ ରେ ବଡ଼ ପୋଖରୀଆ ରୁ କାଲୁପଡା ଘାଟ ଅଭିମୁଖେ ଯାଉଥିଲେ... ଟାଙ୍ଗୀ କାଲୁପଡା ଘାଟ ରାସ୍ତାରେ ଯାଉଥିବା ବେଳେ ବଡ଼ ଶଙ୍ଖ ଠାରେ ମୋଡଣୀ ରାସ୍ତା ଥିବାରୁ ବାଇକ ତି ଭାରସାମ୍ୟ ହରାଇ ବଡ଼ ଶଙ୍ଖ ପୋଲ ର ବାଡରେ ପିଟି ହୋଇଥିଲା.... ଫଳରେ ଯୁବକଙ୍କ ମୁଣ୍ଡରେ ଗଭୀର ଆଘାତ ଲାଗିବା ସହ ଯୁବକ ଜଣକ ସେଠାରେ ରକ୍ତ ଜୁଡୁ ବୁଡୁ ଅବସ୍ଥାରେ ପଡି ରହିଥିଲେ... କେତେକପରୋପକାରୀ ସ୍ଥାନୀୟ ଯୁବକ ସେଠାରେ ପହଁଚି ଦୁର୍ଘଟଣା ରେ ଗୁରୁତର ଯୁବକଙ୍କୁ ଉଦ୍ଧାର କରି ଟାଙ୍ଗୀ ଗୋଷ୍ଠୀ ସ୍ୱାସ୍ଥ୍ୟ କେନ୍ଦ୍ରରେ ଭର୍ତ୍ତି କରିଥିଲେ.. ଟାଙ୍ଗୀ ଗୋଷ୍ଠୀ ସ୍ୱାସ୍ଥ୍ୟ କେନ୍ଦ୍ରରେ ପ୍ରାଥମିକ ଚିକିତ୍ସା ପରେ ଗୁରୁତର ଯୁବକଙ୍କୁ ଅଧିକ ଚିକିତ୍ସା ପାଇଁ ଭୁବନେଶ୍ୱର ଏମ୍ସ ସ୍ଥାନାନ୍ତର କରାଯାଇଥିଲା...ସେଠାରେ ମୃତ ଘୋଷଣା କରାଯାଇଛି.. ମୃତ ଯୁବକଙ୍କ ନାମ ସୌମେନ୍ଦ୍ର ପାଇକରାୟ. ୨୪ ବର୍ଷ ଘର ବଡ଼ ପୋଖରୀଆ ବୋଲି ଜଣା ପଡିଛି... ଯୁବକଙ୍କ ଅକାଳ ମୃତ୍ୟରେ ପରିବାର ଲୋକେ ଭାଙ୍ଗି ପଡିଛନ୍ତି. ଟାଙ୍ଗୀପୋଲିସ ଦୁର୍ଘଟଣା ଗ୍ରସ୍ତ ବାଇକ କୁ ଜବତ କରି ତଦନ୍ତ କରୁଛି..ଗତ ୩ ମାସ ମଧରେ ବଡ଼ ଶଙ୍ଖ ଠାରେ ଦୁର୍ଘଟଣା ଘଟି ୫ ରୁ ଅଧିକ ଜୀବନ ଯାଇଥିବା ଜଣା ପଡିଛି।

Printed, Published & Owner by Hajarika Mohapatra,
Printed at Das Offset Printers, Udit Nagar Main Road, Rourkela
Dist-Sundargarh (Odisha) and Published at Plot No.: 364/1662, Susanti Vihar, Lane-5, Tankapani Road, Bhubaneswar
Email : satyanews24.bbsr@gmail.com, Mob- +91 90406 99332, 83380 72970
Editor : Satyajit Mohapatra
ସମ୍ପାଦକ : ସତ୍ୟଜିତ ମହାପାତ୍ର